

# List technických údajů

## Propojovací kanál, typ LKV N 75100

Výr. č. 6178428

**OBO**  
BETTERMANN

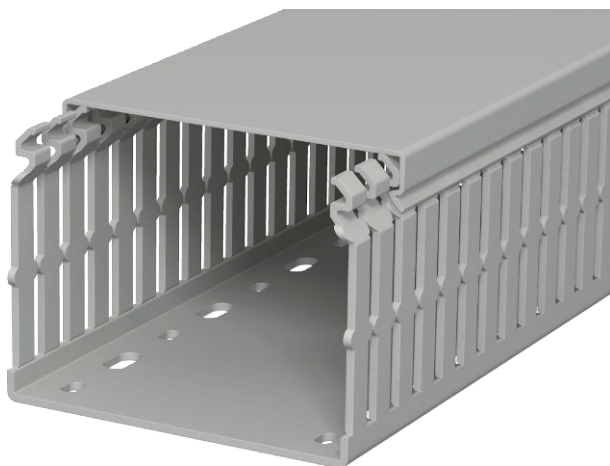

Propojovací kanál dle EN 50085-2-3 vč. vrchního dílu a děrování dna, zúžení v bočních drážkách zabraňuje vypadnutí vedení.

Vyvedení zarovnané s podlahou přes místa požadovaných zlomů.



**PVC** Polyvinylchlorid

### Kmenová data

Č. výr.	6178428
Typ	LKV N 75100
Označení 1	Propojovací kanál
Rozměr	75x100x2000
Barva	kamenná šed
Číslo RAL	7030
Materiál	Polyvinylchlorid
Zkratka materiálu	PVC
Nejmenší prodejní množství	16 m
Hmotnost	112,00 kg/100 m

### Technické údaje

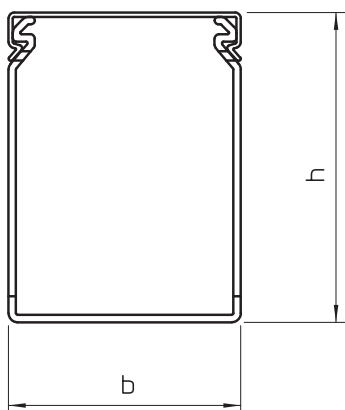

Délka	2.000,00 mm
Šířka	100,00 mm
Výška	75,00 mm
Výška kanálu	75,00 mm
Rozměry Š × V	100x75 mm
Provedení bočnice	s výřezem
Způsob upevnění	Děrování dna
Flexibilita	<input type="checkbox"/>
S vrchním dílem	<input checked="" type="checkbox"/>
Bez obsahu halogenů	<input type="checkbox"/>
Vzdálenost výřezů	12,50 mm
Šířka výřezu	5,00 mm
samozhášlivý	<input checked="" type="checkbox"/>