

List technických údajů

Nosič datové techniky, 1 modul, rovný vývod, typ RM

Výr. č. 6119292

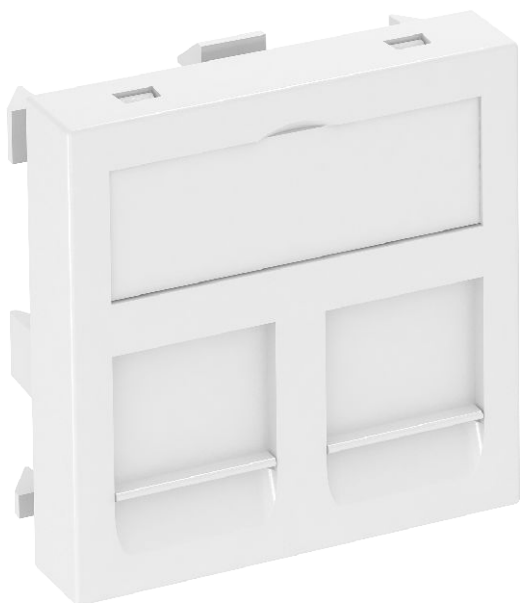

Nosič datové techniky s rovným vývodem a uzavírací krytkou k uchycení dvou modulárních zásuvek datové techniky v provedení RJ45. Upevnění naklapnutím je vhodné pro vodorovnou i svislou montáž do systémového prostředí. Typ RM má speciální modulární úchyt a je dimenzován pro nepřímé upevnění datových modulárních zásuvek v montážním otvoru.

PC Polykarbonát

Další text k výrobku 1	Nosič datové techniky typu RM je vhodný k osazení následujících modulárních zásuvek: typ ASM-C5, ASM-C5 G, ASM-C6 a ASM-C6 G; R&M: moduly kat. 5 a kat. 6 bez nosné desky.
Další text k výrobku 2	Pro instalaci do kanálů pro vestavbu přístrojů Rapid 45 a Rapid 80, instalačních sloupů ISS a podlahových systémů.

Kmenová data

Č. výr.	6119292
Typ	DTG-2RM RW1
Označení 1	Nosiče datové techniky
Označení 2	pro 2 přípojovací moduly typRM
Rozměr	45x45mm
Barva	čistě bílá
Číslo RAL	9010
Materiál	Polykarbonát
Zkratka materiálu	PC
Nejmenší prodejní množství	1,00 kus
Hmotnost	1,10 kg/100 ks

List technických údajů

Nosič datové techniky, 1 modul, rovný vývod, typ RM

Výr. č. 6119292



Technické údaje

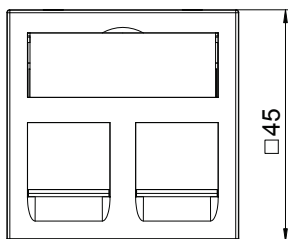
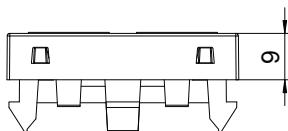

Šířka	45,00 mm
Výška	45,00 mm
Hloubka	9,00 mm
Rozměr	45 x 45 mm
Provedení povrchu	Matný
Počet jednotek	1,00
Způsob upevnění	Zaklapnutí
Popisové pole	s popisovým polem
Bez obsahu halogenů	<input checked="" type="checkbox"/>
Odklápací víko	<input type="checkbox"/>
Lustr. svorka	<input type="checkbox"/>
S potiskem	<input type="checkbox"/>
S ochranou proti prachu	<input checked="" type="checkbox"/>
Montážní otvor	Typ RM
Stupeň krytí	IP20
Nosný kruh	<input type="checkbox"/>
Transparentní	<input type="checkbox"/>
Použití	Vestavná datová spojka
Možnost odlehčení tahu	<input type="checkbox"/>
Přehled	Základní prvek se středovou krycí deskou