

List technických údajů

Přípojka VGA, 1 modul, rovný vývod, s připojovacím kabelem

Výr. č. 6104658

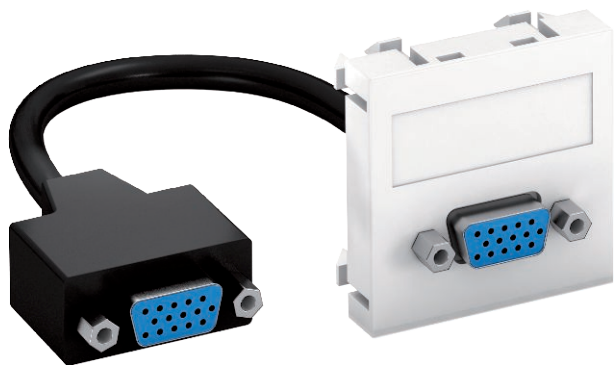

Multimediální nosič se zdířkou VGA, rovný vývod kabelu, s popisovým polem, krátký připojovací kabel VGA (HD15) v provedení zdířka-zdířka. Nosič upevňovaný naklapnutím, vhodný pro vodorovnou i svislou montáž do systémového prostředí.

PC Polykarbonát

Další text k výrobku 3

Pro instalaci do kanálů pro vestavbu přístrojů Rapid 45 a Rapid 80, instalačních sloupů ISS a podlahových systémů.

Kmenová data

Č. výr.	6104658
Typ	MTG-VGA F RW1
Označení 1	multimediální nosič VGA
Označení 2	s kabelem, konektor-konektor
Rozměr	45x45mm
Barva	čistě bílá
Číslo RAL	9010
Materiál	Polykarbonát
Zkratka materiálu	PC
Nejmenší prodejní množství	1,00 kus
Hmotnost	5,20 kg/100 ks

Technické údaje

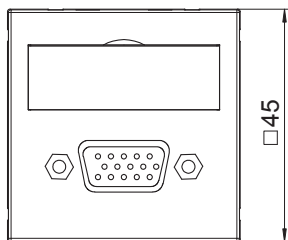
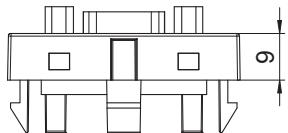

Šířka	45,00 mm
Výška	45,00 mm
Hloubka	9,00 mm
Rozměr	45 x 45 mm
Provedení povrchu	Matný
Počet jednotek	1,00
Způsob upevnění	Zaklapnutí
Popisové pole	s popisovým polem
Bez obsahu halogenů	<input checked="" type="checkbox"/>
Odklápěcí víko	<input type="checkbox"/>
Lustr. svorka	<input type="checkbox"/>
S potiskem	<input type="checkbox"/>
S ochranou proti prachu	<input type="checkbox"/>
Stupeň krytí	IP20
Nosný kruh	<input type="checkbox"/>
Transparentní	<input type="checkbox"/>
Použití	VGA
Možnost odlehčení tahu	<input type="checkbox"/>

List technických údajů

Přípojka VGA, 1 modul, rovný vývod, s připojovacím kabelem

Výr. č. 6104658



Technické údaje

Přehled

Základní prvek se středovou krycí deskou