

List technických údajů

Přípojka VGA, 1 modul, rovný vývod, se šroubovým připojením
Výr. č. 6104610

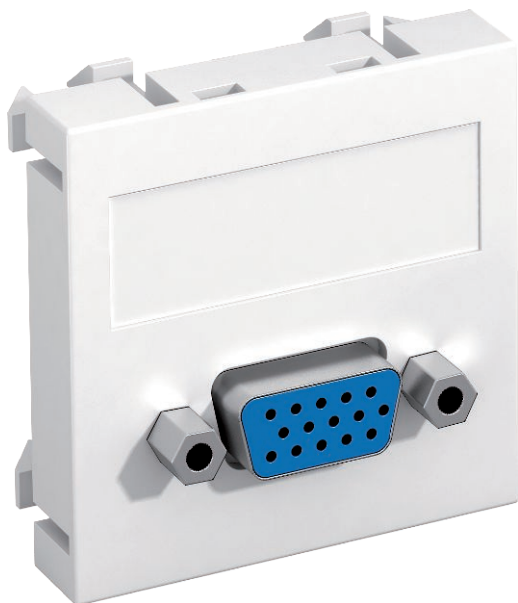

Multimediální nosič se zdíčkou VGA, rovný vývod kabelu, s popisovým polem, zdíčka VGA (HD15) se šroubovým připojením. Nosná deska upevňovaná naklapnutím, vhodná pro vodovodnou i svislou montáž do systémového prostředí.

PC Polykarbonát

Další text k výrobku 3

Pro instalaci do kanálů pro vestavbu přístrojů Rapid 45 a Rapid 80, instalačních sloupů ISS a podlahových systémů.

Kmenová data

Č. výr.	6104610
Typ	MTG-VGA S RW1
Označení 1	multimediální nosič VGA
Označení 2	konektor, šroubové připojení
Rozměr	45x45mm
Barva	čistě bílá
Číslo RAL	9010
Materiál	Polykarbonát
Zkratka materiálu	PC
Nejmenší prodejní množství	1,00 kus
Hmotnost	2,40 kg/100 ks

List technických údajů

Přípojka VGA, 1 modul, rovný vývod, se šroubovým připojením
Výr. č. 6104610



Technické údaje

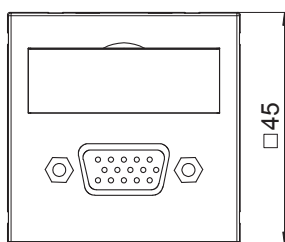
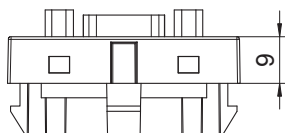

Šířka	45,00 mm
Výška	45,00 mm
Hloubka	9,00 mm
Rozměr	45 x 45 mm
Provedení povrchu	Matný
Počet jednotek	1,00
Způsob upevnění	Zaklapnutí
Popisové pole	s popisovým polem
Bez obsahu halogenů	<input checked="" type="checkbox"/>
Odklápací víko	<input type="checkbox"/>
Lustr. svorka	<input type="checkbox"/>
S potiskem	<input type="checkbox"/>
S ochranou proti prachu	<input type="checkbox"/>
Stupeň krytí	IP20
Nosný kruh	<input type="checkbox"/>
Transparentní	<input type="checkbox"/>
Použití	VGA
Možnost odlehčení tahu	<input type="checkbox"/>
Přehled	Základní prvek se středovou krycí deskou