

List technických údajů

Kabelový žlab BKRS 100

Výr. č. 6062008

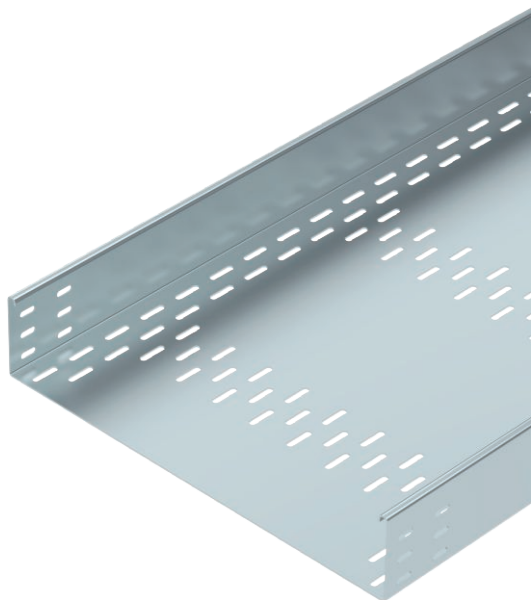

System těžkých pochozích kabelových žlabů BKRS s děrovaným dnem, výška bočnice 100 mm.



St	Ocel
FS	pásově zinkováno

Dodatkový text k výrobku - upozornění	Kabelový žlab je na obou stranách děrovaný pro spojky. Podélné spojky je nutné podle potřeby zvlášť objednat.
Další text k výrobku 1	Magnetický útlum stínění bez víka 20 dB, s víkem 50 dB.

Kmenová data

Č. výr.	6062008
Typ	BKRS 1050 FS
Výrobce	OBO
Rozměr	100x500x3000
Materiál	Ocel
Zkratka materiálu	St
Povrch	pásově zinkováno
Povrch podle DIN	DIN EN 10346
Povrch zkratka	FS
Nejmenší prodejní množství	3,00 m
Hmotnost	1.065,50 kg/100 m

Technické údaje

Užitečný průřez	43.152,00 mm ²
Užitečný průřez	432,00 cm ²
Vhodné pro zachování funkčnosti	<input type="checkbox"/>
Provedení spojky	bez spojky
S vrchním dílem	<input type="checkbox"/>

List technických údajů

Kabelový žlab BKRS 100

Výr. č. 6062008



Technické údaje

Montážní děrování ve dně	<input checked="" type="checkbox"/>
Rozmístění otvorů NATO	<input type="checkbox"/>
Nerezová ocel, mořená	<input type="checkbox"/>
Děrování bočnice	<input type="checkbox"/>
Provedení pro velká rozpětí	<input type="checkbox"/>

Rozměry

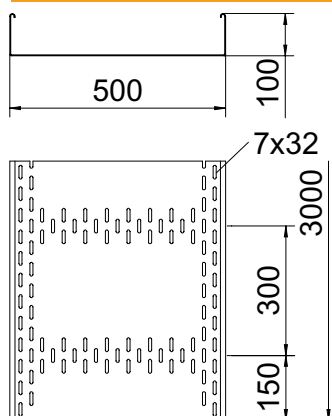

Délka	3.000,00 mm
Šířka	500,00 mm
Výška	100,00 mm
Výška bočnice	100,00 mm
Rozměr B	500,00 mm
Rozměr H	100,00 mm
Rozměr L	3.000,00 mm
Tloušťka plechu	2,00 mm

Dov. zatížení:

Dov. zatížení: