

List technických údajů

Kabelový žlab BKRS 100

Výr. č. 6062000

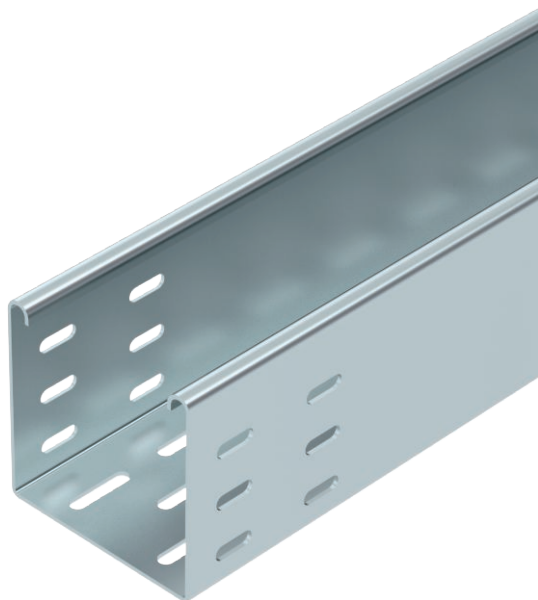

System těžkých pochozích kabelových žlabů BKRS s děrovaným dnem, výška bočnice 100 mm.



| | |
|-----------|------------------|
| St | Ocel |
| FS | pásově zinkováno |

| | |
|---------------------------------------|---|
| Dodatkový text k výrobku - upozornění | Kabelový žlab je na obou stranách děrovaný pro spojky. Podélné spojky je nutné podle potřeby zvlášť objednat. |
| Další text k výrobku 1 | Magnetický útlum stínění bez víka 20 dB, s víkem 50 dB. |

Kmenová data

| | |
|----------------------------|------------------|
| Č. výr. | 6062000 |
| Typ | BKRS 1010 FS |
| Výrobce | OBO |
| Rozměr | 100x100x3000 |
| Materiál | Ocel |
| Zkratka materiálu | St |
| Povrch | pásově zinkováno |
| Povrch podle DIN | DIN EN 10346 |
| Povrch zkratka | FS |
| Nejmenší prodejní množství | 3,00 m |
| Hmotnost | 469,80 kg/100 m |

Technické údaje

| | |
|---------------------------------|--------------------------|
| Užitečný průřez | 8.352,00 mm ² |
| Užitečný průřez | 84,00 cm ² |
| Vhodné pro zachování funkčnosti | <input type="checkbox"/> |
| Provedení spojky | bez spojky |
| S vrchním dílem | <input type="checkbox"/> |

List technických údajů

Kabelový žlab BKRS 100

Výr. č. 6062000



Technické údaje

| | |
|-----------------------------|-------------------------------------|
| Montážní děrování ve dně | <input checked="" type="checkbox"/> |
| Rozmístění otvorů NATO | <input type="checkbox"/> |
| Nerezová ocel, mořená | <input type="checkbox"/> |
| Děrování bočnice | <input type="checkbox"/> |
| Provedení pro velká rozpětí | <input type="checkbox"/> |

Rozměry

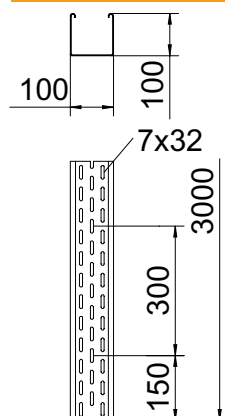

| | |
|-----------------|-------------|
| Délka | 3.000,00 mm |
| Šířka | 100,00 mm |
| Výška | 100,00 mm |
| Výška bočnice | 100,00 mm |
| Rozměr B | 100,00 mm |
| Rozměr H | 100,00 mm |
| Rozměr L | 3.000,00 mm |
| Tloušťka plechu | 2,00 mm |

Dov. zatížení:

Dov. zatížení: