

List technických údajů

Vestavný odbočný díl Magic 85

Výr. č. 6041580

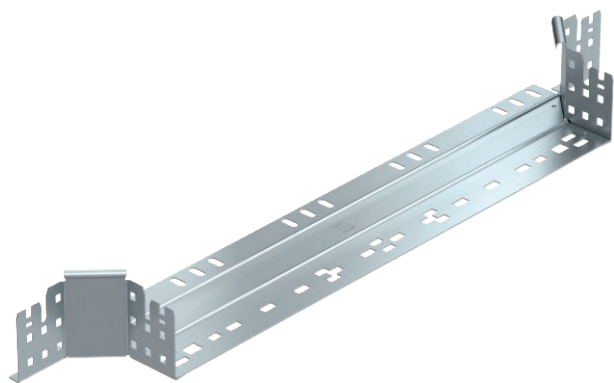

Vestavný odbočný díl se systémem rychlospojek. Pro všechny typy kabelových žlabů s výškou bočnice 85 mm.



St	Ocel
FS	pásově zinkováno

Kmenová data

Č. výr.	6041580
Typ	RAAM 860 FS
Rozměr	85x600
Materiál	Ocel
Zkratka materiálu	St
Povrch	pásově zinkováno
Povrch podle DIN	DIN EN 10346
Povrch zkratka	FS
Nejmenší prodejní množství	1,00 kus
Hmotnost	110,50 kg/100 ks

Technické údaje

	<table><tr><td>Šířka</td><td>600,00 mm</td></tr><tr><td>Výška bočnice</td><td>85,00 mm</td></tr><tr><td>Rozměr B</td><td>600,00 mm</td></tr><tr><td>Provedení spojky</td><td>Integrovaná spojka</td></tr><tr><td>Rozměr</td><td>85x600 mm</td></tr><tr><td>Tloušťka plechu</td><td>1,25 mm</td></tr><tr><td>Vhodné pro zachování funkčnosti</td><td><input type="checkbox"/></td></tr><tr><td>Tloušťka podélníku</td><td>1,25 mm</td></tr><tr><td>Tloušťka materiálu dna</td><td>1,25 mm</td></tr><tr><td>Rozmístění otvorů NATO</td><td><input type="checkbox"/></td></tr><tr><td>Nerezová ocel, mořená</td><td><input type="checkbox"/></td></tr><tr><td>Provedení pro velká rozpětí</td><td><input type="checkbox"/></td></tr></table>	Šířka	600,00 mm	Výška bočnice	85,00 mm	Rozměr B	600,00 mm	Provedení spojky	Integrovaná spojka	Rozměr	85x600 mm	Tloušťka plechu	1,25 mm	Vhodné pro zachování funkčnosti	<input type="checkbox"/>	Tloušťka podélníku	1,25 mm	Tloušťka materiálu dna	1,25 mm	Rozmístění otvorů NATO	<input type="checkbox"/>	Nerezová ocel, mořená	<input type="checkbox"/>	Provedení pro velká rozpětí	<input type="checkbox"/>
Šířka	600,00 mm																								
Výška bočnice	85,00 mm																								
Rozměr B	600,00 mm																								
Provedení spojky	Integrovaná spojka																								
Rozměr	85x600 mm																								
Tloušťka plechu	1,25 mm																								
Vhodné pro zachování funkčnosti	<input type="checkbox"/>																								
Tloušťka podélníku	1,25 mm																								
Tloušťka materiálu dna	1,25 mm																								
Rozmístění otvorů NATO	<input type="checkbox"/>																								
Nerezová ocel, mořená	<input type="checkbox"/>																								
Provedení pro velká rozpětí	<input type="checkbox"/>																								