

# List technických údajů

## Křížová svorka pro kruhové a ploché vodiče

Výr. č. 5312925



- Odpovídá požadavkům dle normy VDE 0185-305-3 (IEC/EN 62305-3)
- Vhodná pro  $\varnothing 8-10 \times \varnothing 8-10$
- Vhodná pro  $\varnothing 8-10 \times FL 30$
- Vhodná pro  $FL 30 \times FL 30$
- Sestavená s 2 šrouby s šestihlannou hlavou  $M8 \times 20$



A4 Nerez, materiál 1.4571

### Popis výrobku

### Kmenová data

Č. výr.	5312925
Typ	250 V4A
Označení 1	Křížové svorky
Rozměr	8-10mm
Materiál	Nerezová ocel, materiál 1.4571
Zkratka materiálu	A4
Jakost	1,4571
Hmotnost	10,26 kg/100 ks

# List technických údajů

## Křížová svorka pro kruhové a ploché vodiče

Výr. č. 5312925



### Technické údaje

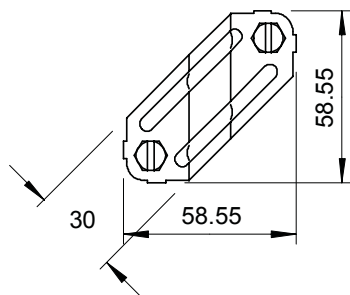
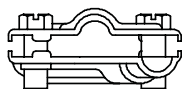

Druh upevňovacího šroubu	Šroub se šestihlannou hlavou
Druh spojení	Křížová svorka
Odolnost vůči bleskovým proudům	H/100 kA
Vhodný pro spojení	Kruhový vodič Rd 8-10 / plochý vodič Fl 30
Zkratový proud (50HZ)(1s;≤300°C)	1,40 kA
Uložení	Rd 8-10/FL30 mm
Mezikus	<input type="checkbox"/>