

List technických údajů

Ocelová spojka žárově zinkovaná ponorem, bez závitů

Výr. č. 2046625

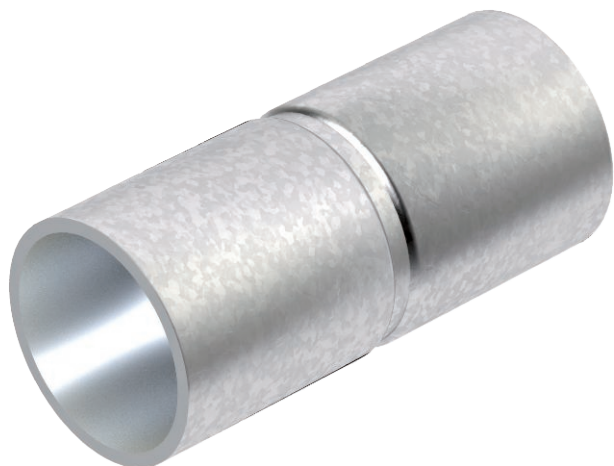

Díl příslušenství: zásuvná spojka, pro spojení mezi elektroinstalačními trubkami. S vnitřní stěnou bez otřepů.



St	Ocel
FT	žárově zinkováno ponorem

Kmenová data

Č. výr.	2046625
Typ	SV50W FT
Rozměr	Ø50mm
Materiál	Ocel
Zkratka materiálu	St
Povrch	žárově zinkováno ponorem
Povrch podle DIN	DIN EN ISO 1461
Povrch zkratka	FT
Nejmenší prodejní množství	10,00 kus
Hmotnost	22,00 kg/100 ks

List technických údajů

Ocelová spojka žárově zinkovaná ponorem, bez závitů

Výr. č. 2046625



Technické údaje

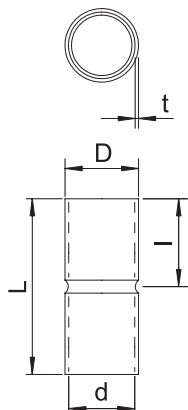

Délka	100,00 mm
Rozměr D\√u216 O (bez mezery)	54,00 mm
Rozměr L	100,00 mm
Rozměr M	M50
Rozměr d	51,00 mm
Rozměr t	1,50 mm
Rozměr l	50,00 mm
Provedení	Zásuvné
Pro průměr trubky	50,00 mm
Velikost	50
Bez obsahu halogenů	<input checked="" type="checkbox"/>
Leštěný povrch	<input type="checkbox"/>
Kartáčovaný povrch	<input type="checkbox"/>
S inspekčním otvorem a víkem	<input type="checkbox"/>
Teplotní rozsah použití	-45,00 - 400,00 °C
Dvoudílný	<input type="checkbox"/>