

# List technických údajů

Ocelová spojka žárově zinkovaná ponorem, bez závitů

Výr. č. 2046620

**OBO**  
BETTERMANN

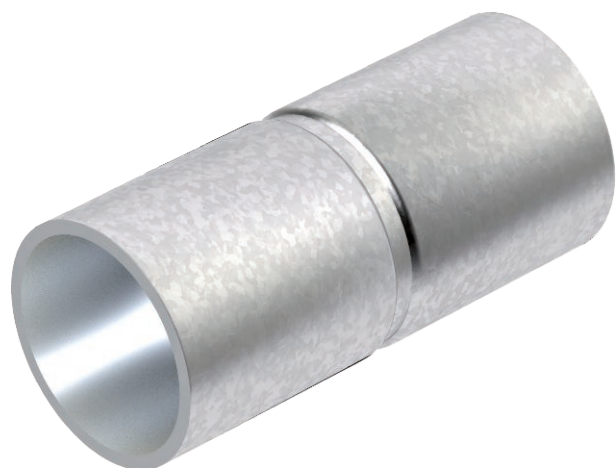

Díl příslušenství: zásuvná spojka, pro spojení mezi elektroinstalačními trubkami. S vnitřní stěnou bez otřepů.



<b>St</b>	Ocel
<b>FT</b>	žárově zinkováno ponorem

## Kmenová data

Č. výr.	2046620
Typ	SV16W FT
Rozměr	Ø16mm
Materiál	Ocel
Zkratka materiálu	St
Povrch	žárově zinkováno ponorem
Povrch podle DIN	DIN EN ISO 1461
Povrch zkratka	FT
Nejmenší prodejní množství	25,00 kus
Hmotnost	2,20 kg/100 ks

# List technických údajů

Ocelová spojka žárově zinkovaná ponorem, bez závitů

Výr. č. 2046620

**OBO**  
BETTERMANN

## Technické údaje

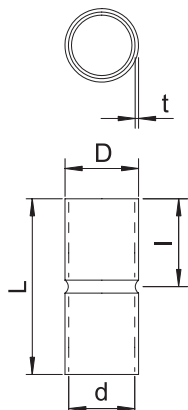

Délka	50,00 mm
Rozměr D\√u216 O (bez mezery)	18,60 mm
Rozměr L	50,00 mm
Rozměr M	M16
Rozměr d	16,60 mm
Rozměr t	1,00 mm
Rozměr l	25,00 mm
Provedení	Zásuvné
Pro průměr trubky	16,00 mm
Velikost	16
Bez obsahu halogenů	<input checked="" type="checkbox"/>
Leštěný povrch	<input type="checkbox"/>
Kartáčovaný povrch	<input type="checkbox"/>
S inspekčním otvorem a víkem	<input type="checkbox"/>
Teplotní rozsah použití	-45,00 - 400,00 °C
Dvoudílný	<input type="checkbox"/>