

List technických údajů

Montážní lišta MS4141, výřez 22 mm, boční děrování

Výr. č. 1123012

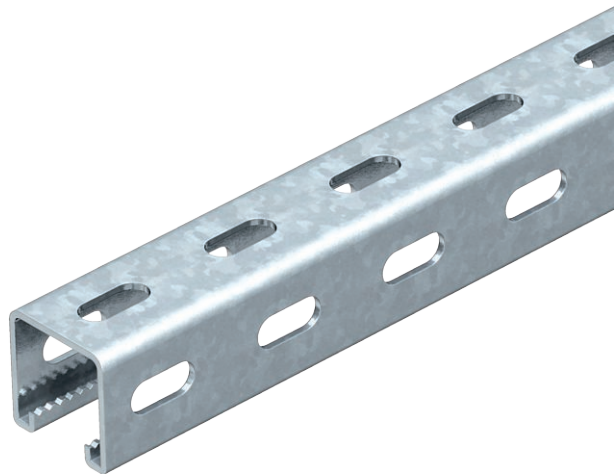

Těžká profilová lišta C pro individuální instalaci nosných konstrukcí, např. pro kabelové žlaby nebo jako konzola pro skříňové rozvaděče. Lze použít také k ukládání kabelů, ve spojení s trmenovými příchytkami s patkou U.



| | |
|-----------|------------------|
| St | Ocel |
| FS | pásově zinkováno |

Kmenová data

| | |
|----------------------------|------------------|
| Č. výr. | 1123012 |
| Typ | MSL4141PP6000FS |
| Označení 1 | Profilová lišta |
| Rozměr | 6000x41x41 |
| Materiál | Ocel |
| Zkratka materiálu | St |
| Povrch | pásově zinkováno |
| Povrch podle DIN | DIN EN 10346 |
| Povrch zkratka | FS |
| Nejmenší prodejní množství | 6,00 m |
| Hmotnost | 179,40 kg/100 m |

List technických údajů

Montážní lišta MS4141, výřez 22 mm, boční děrování

Výr. č. 1123012



Technické údaje

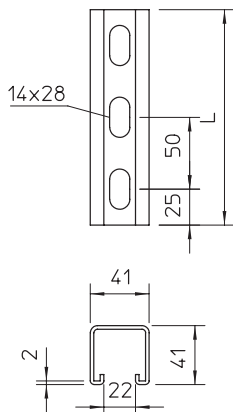

| | |
|-----------------------------------|-------------------------------------|
| Délka | 6.000,00 mm |
| Šířka | 41,00 mm |
| Výška | 41,00 mm |
| Rozměr L | 6.000,00 mm |
| Odlomitelná | <input type="checkbox"/> |
| Rozměry Š x V | 41x41 mm |
| Provedení | Jednoduchý profil |
| Druh děrování | Děrování na třech stranách |
| Vzdálenost středů vrtaných otvorů | 50,00 mm |
| Vhodné pro zachování funkčnosti | <input type="checkbox"/> |
| Velikost otvoru | 14x28 mm |
| Tloušťka materiálu | 2,00 mm |
| S děrováním | <input type="checkbox"/> |
| S ozubením | <input checked="" type="checkbox"/> |
| Tvar profilu | Profil C |
| Šířka výřezu | 22,00 mm |
| Statická hodnota A | 2,45 cm ² |
| Statická hodnota Iy | 5,18 cm |
| Statická hodnota Iz | 7,56 cm |
| Statická hodnota Wy | 2,51 cm ³ |
| Statická hodnota Wz | 2,69 cm ³ |