

List technických údajů

Montážní lišta MS5030, výřez 22 mm, děrovaná

Výr. č. 1121448

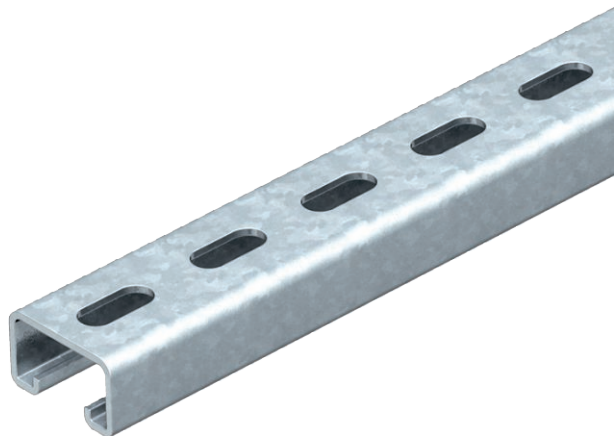

Těžká profilová lišta C pro individuální instalaci nosných konstrukcí, např. pro kabelové žlaby nebo jako konzola pro skříňové rozvaděče. Lze použít také k ukládání kabelů, ve spojení s trmenovými příchytkami s patkou U.



| | |
|-----------|--------------------------|
| St | Ocel |
| FT | žárově zinkováno ponorem |

Kmenová data

| | |
|----------------------------|-----------------------------|
| Č. výr. | 1121448 |
| Typ | MS5030P1000FT |
| Označení 1 | Profilová lišta |
| Označení 2 | děrovaná, šířka výřezu 22mm |
| Rozměr | 1000x50x30 |
| Materiál | Ocel |
| Zkratka materiálu | St |
| Povrch | žárově zinkováno ponorem |
| Povrch podle DIN | DIN EN ISO 1461 |
| Povrch zkratka | FT |
| Nejmenší prodejní množství | 1,00 m |
| Hmotnost | 282,50 kg/100 m |

List technických údajů

Montážní lišta MS5030, výřez 22 mm, děrovaná

Výr. č. 1121448



Technické údaje

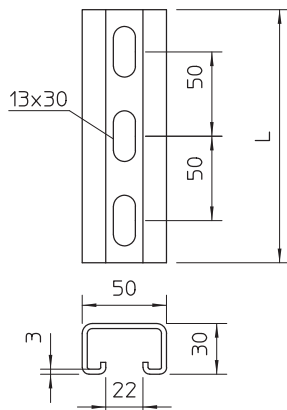

| | |
|-----------------------------------|-------------------------------------|
| Délka | 1.000,00 mm |
| Šířka | 50,00 mm |
| Výška | 30,00 mm |
| Rozměr L | 1.000,00 mm |
| Odlomitelná | <input type="checkbox"/> |
| Rozměry Š x V | 50 x 30 mm |
| Provedení | Jednoduchý profil |
| Druh děrování | Zadní strana děrovaná |
| Vzdálenost středů vrtaných otvorů | 50,00 mm |
| Vhodné pro zachování funkčnosti | <input type="checkbox"/> |
| Tloušťka materiálu | 3,00 mm |
| S děrováním | <input checked="" type="checkbox"/> |
| S ozubením | <input type="checkbox"/> |
| Tvar profilu | Profil C |
| Šířka výřezu | 22,00 mm |
| Statická hodnota A | 3,39 cm ² |
| Statická hodnota I _y | 3,99 cm |
| Statická hodnota I _z | 13,11 cm |
| Statická hodnota W _y | 3,95 cm ³ |
| Statická hodnota W _z | 6,38 cm ³ |