

List technických údajů

Přichytka, podniková norma 7855, jednostranná

Výr. č. 1043226

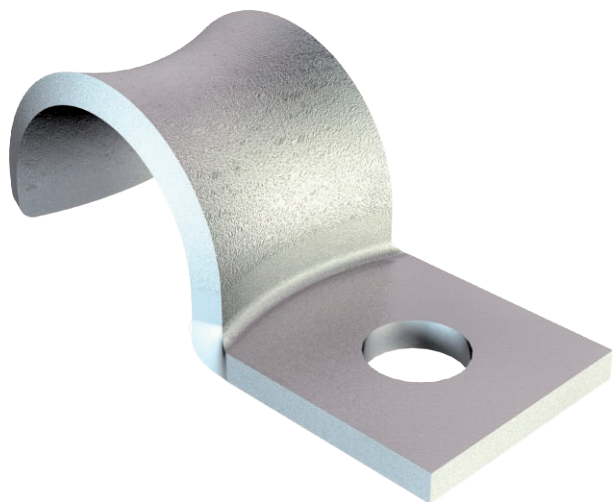

Rozměry podle normy Siemens SN 78550 tvar A, zaoblené hrany a proto mimořádně vhodná pro mechanicky citlivá vedení.

*Velikosti 2-10 nejsou vhodné pro natloukací nástroj a pneumatickou hřebikovačku.



St Ocel
GTP galvanicky zinkováno,
transparentně pasivováno

Kmenová data

Č. výr.	1043226
Typ	WN 7855 A 12
Označení 1	Upevňovací přichytka
Označení 2	jednostranná
Rozměr	12mm
Materiál	Ocel
Zkratka materiálu	St
Povrch	galvanicky zinkováno, transparentně pasivováno
Povrch zkratka	GTP
Nejmenší prodejní množství	100,00 kus
Hmotnost	0,53 kg/100 ks

List technických údajů

Příchytky, podniková norma 7855, jednostranná

Výr. č. 1043226



Technické údaje

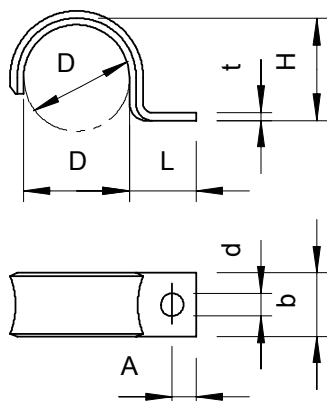

Délka	13,50 mm
Šířka	12,00 mm
Výška	10,00 mm
Rozměr AAW	4,50 mm
Rozměr b	12,00 mm
Rozměr D\(\u2160 (bez mezery)	12,00 mm
Rozměr d	4,30 mm
Rozměr H	10,00 mm
Rozměr L	13,50 mm
Rozměr t	1,50 mm
Vzdálenost od stěny	<input type="checkbox"/>
Počet kabelů/trubek	1,00
Provedení	jednostranný
Způsob upevnění pro průměr	Otvor pro šroub 12 mm
Vhodné pro oblast protipožární ochrany	<input type="checkbox"/>
Bez obsahu halogenů	<input checked="" type="checkbox"/>
Potaženo plastem	<input type="checkbox"/>
Velikost otvoru	4,3 mm
Tloušťka materiálu	1,50 mm
Odolná proti ultrafialovému záření	<input checked="" type="checkbox"/>