

List technických údajů

Vestavný odbočný díl 35

Výr. č. 6040322

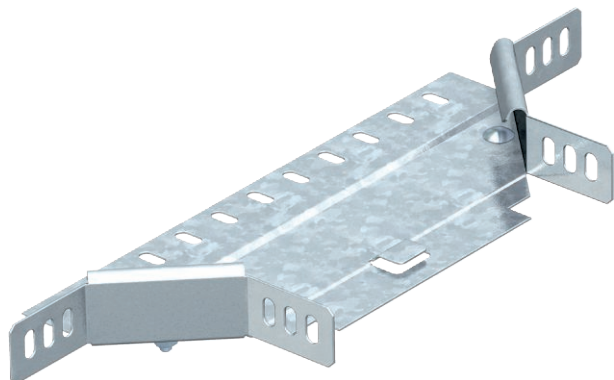

Odbočný díl pro vodorovné a svislé použití. Pro všechny typy kabelových žlabů s výškou bočnice 35 mm.



| | |
|-----------|------------------|
| St | Ocel |
| FS | pásově zinkováno |

Dodatkový text k výrobku - upozornění

Díl je dodáván nesmontovaný.
Včetně příslušného upevňovacího materiálu.

Kmenová data

| | |
|----------------------------|-----------------------|
| Č. výr. | 6040322 |
| Typ | RAA 310 FS |
| Označení 1 | Odbočný díl |
| Označení 2 | s 2 úhlovými spojkami |
| Rozměr | 35x100 |
| Materiál | Ocel |
| Zkratka materiálu | St |
| Povrch | pásově zinkováno |
| Povrch podle DIN | DIN EN 10346 |
| Povrch zkratka | FS |
| Nejmenší prodejní množství | 1,00 kus |
| Hmotnost | 30,00 kg/100 ks |

List technických údajů

Vestavný odbočný díl 35

Výr. č. 6040322



Technické údaje

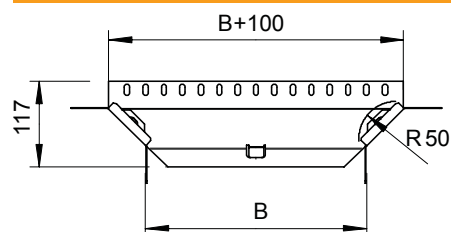

| | |
|---------------------------------|--------------------------|
| Šířka | 100,00 mm |
| Výška bočnice | 35,00 mm |
| Rozměr B | 100,00 mm |
| Rozměr R | 50,00 mm |
| Provedení spojky | dodávaná spojka |
| Vhodné pro zachování funkčnosti | <input type="checkbox"/> |
| Tloušťka podélníku | 1,25 mm |
| Tloušťka materiálu dna | 1,00 mm |
| Rozmístění otvorů NATO | <input type="checkbox"/> |
| Nerezová ocel, mořená | <input type="checkbox"/> |
| Provedení pro velká rozpětí | <input type="checkbox"/> |