

List technických údajů

Montážní lišta MS4141, výřez 22 mm, boční děrování

Výr. č. 1122483

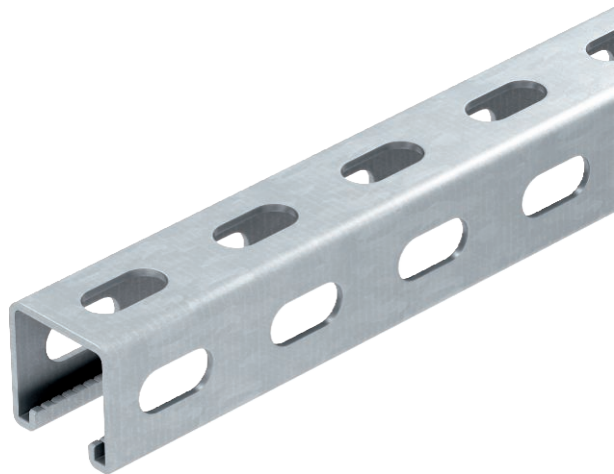

Těžká profilová lišta C pro individuální instalaci nosných konstrukcí, např. pro kabelové žlaby nebo jako konzola pro skříňové rozvaděče. Lze použít také k ukládání kabelů, ve spojení s trmenovými příchytkami s patkou U.



St Ocel

FT Žárově zinkováno ponorem

Kmenová data

Č. výr.	1122483
Typ	MS4141PP3000FT
Označení 1	Profilová lišta
Označení 2	s děrováním bočnice
Rozměr	3000x41x41
Materiál	Ocel
Zkratka materiálu	St
Povrch	žárově zinkováno ponorem
Povrch podle DIN	DIN EN ISO 1461
Povrch zkratka	FT
Nejmenší prodejní množství	3,00 m
Hmotnost	233,34 kg/100 m

List technických údajů

Montážní lišta MS4141, výřez 22 mm, boční děrování

Výr. č. 1122483



Technické údaje

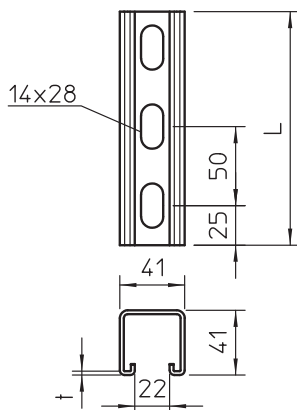

Délka	3.000,00 mm
Šířka	41,00 mm
Výška	41,00 mm
Rozměr L	3.000,00 mm
Odlomitelná	<input type="checkbox"/>
Rozměry Š × V	41x41 mm
Provedení	Jednoduchý profil
Druh děrování	Děrování na třech stranách
Vzdálenost středů vrtaných otvorů	50,00 mm
Vhodné pro zachování funkčnosti	<input type="checkbox"/>
Velikost otvoru	11x25 mm
Tloušťka materiálu	2,50 mm
S děrováním	<input checked="" type="checkbox"/>
S ozubením	<input checked="" type="checkbox"/>
Tvar profilu	Profil C
Šířka výřezu	22,00 mm
Statická hodnota A	2,42 cm ²
Statická hodnota I _y	6,00 cm
Statická hodnota I _z	6,97 cm
Statická hodnota W _y	2,49 cm ³
Statická hodnota W _z	2,88 cm ³