

List technických údajů

Kanál, typ WDK 25025

Výr. č. 6191053

OBO
BETTERMANN

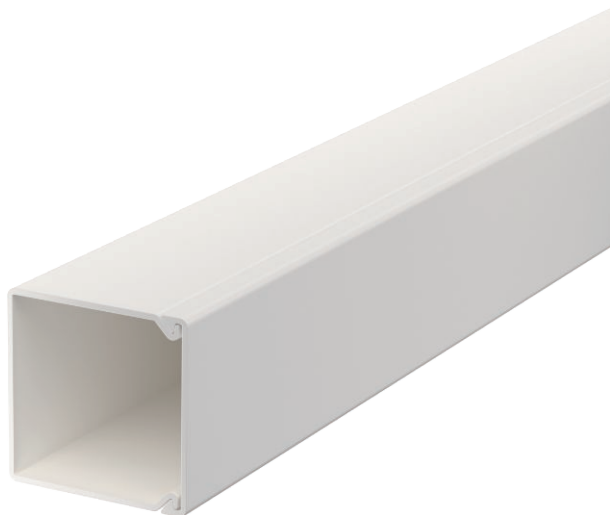

Vrchní a spodní díl kanálu s děrováním dna.

Vrchní a spodní díl kanálu s Děrování dna



PVC Polyvinylchlorid

Kmenová data

| | |
|----------------------------|--------------------------|
| Č. výr. | 6191053 |
| Typ | WDK25025RW |
| Označení 1 | Nástěnný a stropní kanál |
| Označení 2 | s děrováním dna |
| Rozměr | 25x25x2000 |
| Barva | čistě bílá |
| Číslo RAL | 9010 |
| Materiál | Polyvinylchlorid |
| Zkratka materiálu | PVC |
| Nejmenší prodejní množství | 30 m |
| Hmotnost | 24,50 kg/100 m |

Technické údaje

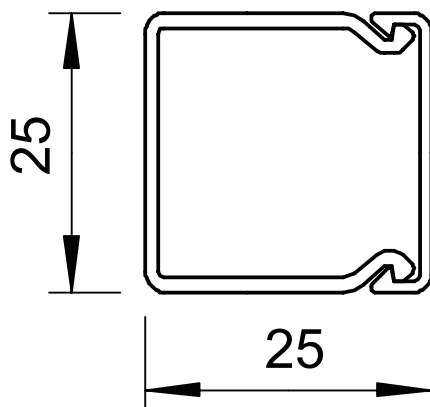

| | |
|--|--------------------------|
| Délka | 2.000,00 mm |
| Šířka | 25,00 mm |
| Výška | 25,00 mm |
| Počet vedení NYM 3 x 1,5 mm ² Ø 10,5 mm (bez krabice) | 2 |
| Počet vedení NYM 3 x 2,5 mm ² Ø 11,5 mm (bez krabice) | 2 |
| Počet vedení NYM 5 x 1,5 mm ² Ø 12,0 mm (bez krabice) | 2 |
| Počet pevných přepážek | 0 |
| Počet nasaditelných přepážek | 0 |
| Provedení víka | Volný |
| Způsob upevnění | Děrování dna |
| Bez obsahu halogenů | <input type="checkbox"/> |
| Kabelový úchyt | <input type="checkbox"/> |
| Upevňovací prvek | <input type="checkbox"/> |
| Ochranná fólie | <input type="checkbox"/> |