

# List technických údajů

## Propojovací kanál, typ LKV 50075

Výr. č. 6178316

OBO  
BETTERMANN

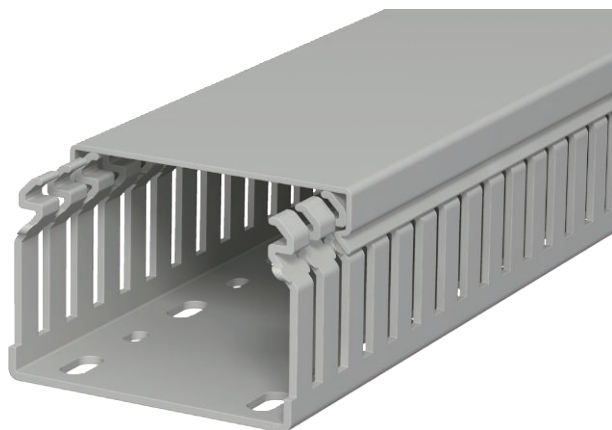

Propojovací kanál dle EN 50085-2-3 vč. vrchního dílu a děrování dna. Speciální délky na dotaz.  
Vvedení zarovnané s podlahou přes místa požadovaných zlomů.



PVC Polyvinylchlorid

### Kmenová data

Č. výr.	6178316
Typ	LKV 50075
Označení 1	Propojovací kanál
Rozměr	50x75x2000
Barva	kamenná šed
Číslo RAL	7030
Materiál	Polyvinylchlorid
Zkratka materiálu	PVC
Nejmenší prodejní množství	24 m
Hmotnost	66,00 kg/100 m

### Technické údaje

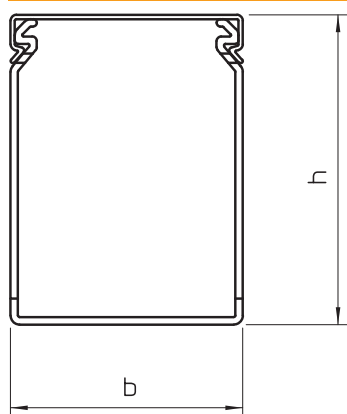

Délka	2.000,00 mm
Šířka	75,00 mm
Výška	50,00 mm
Výška kanálu	50,00 mm
Rozměry Š × V	75x50 mm
Provedení bočnice	s výřezem
Způsob upevnění	Děrování dna
Flexibilita	<input type="checkbox"/>
S vrchním dílem	<input checked="" type="checkbox"/>
Bez obsahu halogenů	<input type="checkbox"/>
Vzdálenost výřezů	12,50 mm
Šířka výřezu samozhášlivý	5,00 mm <input checked="" type="checkbox"/>