

# List technických údajů

## Propojovací kanál, typ LKV 50025

Výr. č. 6178310

OBO  
BETTERMANN

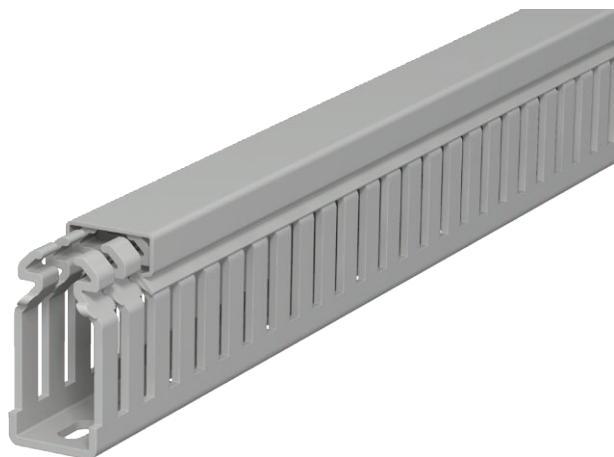

Propojovací kanál dle EN 50085-2-3 vč. vrchního dílu a děrování dna. Speciální délky na dotaz.  
Vvedení zarovnané s podlahou přes místa požadovaných zlomů.



PVC Polyvinylchlorid

### Kmenová data

Č. výr.	6178310
Typ	LKV 50025
Označení 1	Propojovací kanál
Rozměr	50x25x2000
Barva	kamenná šed
Číslo RAL	7030
Materiál	Polyvinylchlorid
Zkratka materiálu	PVC
Nejmenší prodejní množství	60 m
Hmotnost	35,50 kg/100 m

### Technické údaje

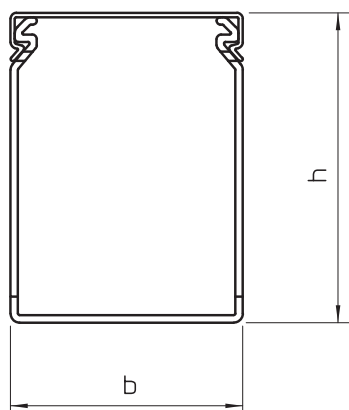

Délka	2.000,00 mm
Šířka	25,00 mm
Výška	50,00 mm
Výška kanálu	50,00 mm
Rozměry Š x V	25x50 mm
Provedení bočnice	s výřezem
Způsob upevnění	Děrování dna
Flexibilita	<input type="checkbox"/>
S vrchním dílem	<input checked="" type="checkbox"/>
Bez obsahu halogenů	<input type="checkbox"/>
Vzdálenost výřezů	12,50 mm
Šířka výřezu samozhášlivý	5,00 mm
	<input checked="" type="checkbox"/>