

List technických údajů

Kanál, typ WDK 15040

Výr. č. 6025161

OBO
BETTERMANN

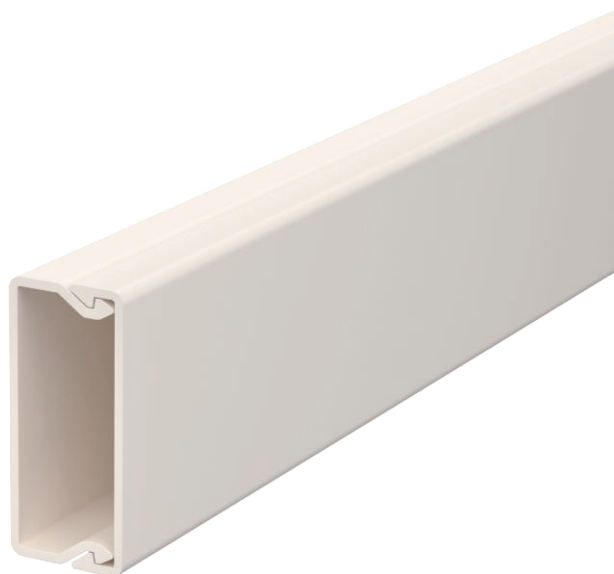

Vrchní a spodní díl kanálu s děrováním dna.

Vrchní a spodní díl kanálu s Děrování dna



PVC Polyvinylchlorid

Kmenová data

| | |
|----------------------------|--------------------------|
| Č. výr. | 6025161 |
| Typ | WDK15040CW |
| Označení 1 | Nástěnný a stropní kanál |
| Označení 2 | s děrováním dna |
| Rozměr | 15x40x2000 |
| Barva | krémová bílá |
| Číslo RAL | 9001 |
| Materiál | Polyvinylchlorid |
| Zkratka materiálu | PVC |
| Nejmenší prodejní množství | 36 m |
| Hmotnost | 23,00 kg/100 m |

Technické údaje

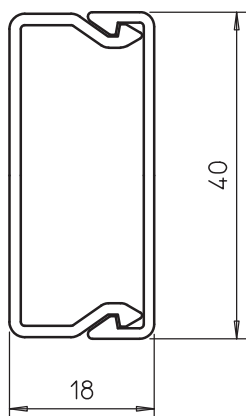

| | |
|---|--------------------------|
| Délka | 2.000,00 mm |
| Šířka | 40,00 mm |
| Výška | 17,50 mm |
| Počet vedení NYM 3 x 1,5 mm ² Ø 10,5 mm (bez krabice) | 3 |
| Počet vedení NYM 3 x 2,5 mm ² Ø 11,5 mm (bez krabice) | 2 |
| Počet vedení NYM 5 x 1,5 mm ² Ø 12,0 mm (bez krabice) | 2 |
| Počet pevných přepážek | 0 |
| Počet nasaditelných přepážek | 0 |
| Provedení víka | Volný |
| Způsob upevnění | Děrování dna |
| Bez obsahu halogenů | <input type="checkbox"/> |
| Kabelový úchyt | <input type="checkbox"/> |
| Upevňovací prvek | <input type="checkbox"/> |
| Ochranná fólie | <input type="checkbox"/> |