

List technických údajů

Kotevní lišta AML3518, výřez 16,5 mm, děrovaná

Výr. č. 1119648

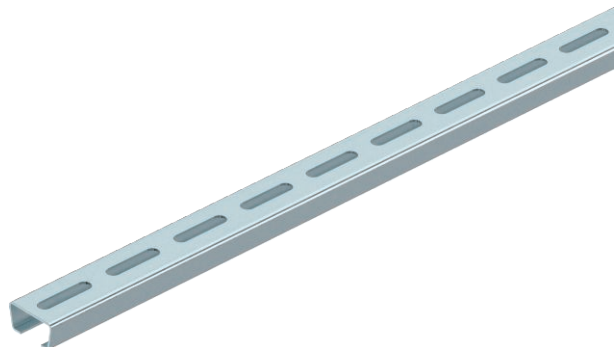

Střední profilová lišta C k ukládání kabelů, ve spojení s třmenovými přičtytkami s patkou s hlavou T. Lze použít také jako konstrukci k zavěšení kabelových nosných systémů.



St	Ocel
FS	pásově zinkováno

Kmenová data

Č. výr.	1119648
Typ	AML3518P2000FS
Označení 1	Profilová lišta
Označení 2	děrovaná, šířka výřezu 16,5mm
Rozměr	2000x35x18
Materiál	Ocel
Zkratka materiálu	St
Povrch	pásově zinkováno
Povrch podle DIN	DIN EN 10346
Povrch zkratka	FS
Nejmenší prodejní množství	2,00 m
Hmotnost	82,50 kg/100 m

Technické údaje

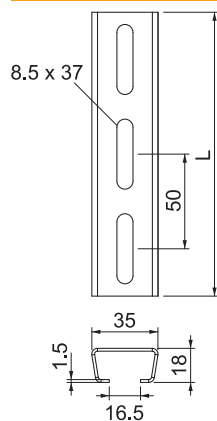

Délka	2.000,00 mm
Šířka	35,00 mm
Výška	18,00 mm
Rozměr L	2.000,00 mm
Odlomitelná	<input type="checkbox"/>
Rozměry Š × V	35 x 18 mm
Provedení	Jednoduchý profil
Druh děrování	Zadní strana děrovaná
Vzdálenost středů vrtaných otvorů	50,00 mm
Svazek	20,00 m
Vhodné pro zachování funkčnosti	<input type="checkbox"/>
Tloušťka materiálu	1,50 mm
S děrováním	<input checked="" type="checkbox"/>
S ozubením	<input type="checkbox"/>
Tvar profilu	Profil C

List technických údajů

Kotevní lišta AML3518, výřez 16,5 mm, děrovaná

Výr. č. 1119648



Technické údaje

Šířka výřezu	16,50 mm
Statická hodnota A	1,01 cm ²
Statická hodnota I _y	0,44 cm
Statická hodnota I _z	1,84 cm
Statická hodnota W _y	0,42 cm ³
Statická hodnota W _z	1,05 cm ³