

List technických údajů

Kotevní lišta AMS3518, výřez 16,5 mm, neděrovaná

Výr. č. 1112023

OBO
BETTERMANN

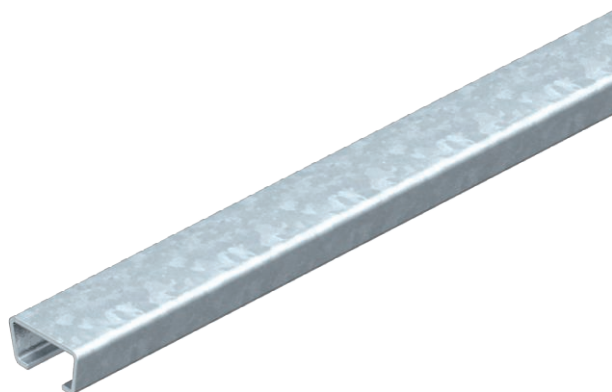

Střední profilová lišta C k ukládání kabelů, ve spojení s třmenovými příchýtkami s patkou s hlavou T. Lze použít také jako konstrukci k zavěšení kabelových nosných systémů.



St	Ocel
BK	bez povrchové úpravy

Kmenová data

Č. výr.	1112023
Typ	AMS3518UP2000BK
Označení 1	Profilová lišta
Označení 2	neděrovaná, výřez 16,5 mm
Rozměr	2000x35x18
Materiál	Ocel
Zkratka materiálu	St
Povrch	bez povrchové úpravy
Povrch zkratka	BK
Nejmenší prodejní množství	2,00 m
Hmotnost	116,00 kg/100 m

Technické údaje

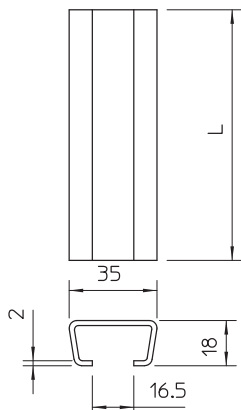

Délka	2.000,00 mm
Šířka	35,00 mm
Výška	18,00 mm
Rozměr L	2.000,00 mm
Odlomitelná	<input type="checkbox"/>
Rozměry Š x V	35 x 18 mm
Provedení	Jednoduchý profil
Druh děrování	bez
Svazek	20,00 m
Vhodné pro zachování funkčnosti	<input type="checkbox"/>
Tloušťka materiálu	2,00 mm
S děrováním	<input type="checkbox"/>
S ozubením	<input type="checkbox"/>
Tvar profilu	Profil C
Šířka výřezu	16,50 mm

List technických údajů

Kotevní lišta AMS3518, výřez 16,5 mm, neděrovaná

Výr. č. 1112023



Technické údaje

Statická hodnota A	1,48 cm ²
Statická hodnota Iy	0,60 cm
Statická hodnota Iz	2,33 cm
Statická hodnota Wy	0,54 cm ³
Statická hodnota Wz	1,33 cm ³