

# List technických údajů

Profilová lišta CL2008, výřez 11 mm, děrovaná,  
odlomitelná  
Výr. č. 1106120

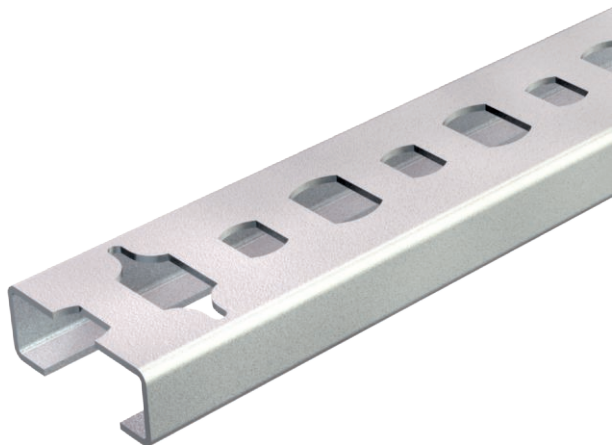

Lehká profilová lišta C k ukládání kabelů, ve spojení s řadovými nebo třmenovými příchýtkami s patkou N. Lze používat i při výrobě skříňových rozvaděčů.



|           |                  |
|-----------|------------------|
| <b>St</b> | Ocel             |
| <b>FS</b> | pásově zinkováno |

Dodatkový text k výrobku - upozornění | děrovaná, u verze „A“ odlomitelná každých 10 cm.

## Kmenová data

|                            |                             |
|----------------------------|-----------------------------|
| Č. výr.                    | 1106120                     |
| Typ                        | CL2008BP2000FS              |
| Označení 1                 | Profilová lišta             |
| Označení 2                 | děrovaná, šířka výřezu 11mm |
| Rozměr                     | 2000x20x8                   |
| Materiál                   | Ocel                        |
| Zkratka materiálu          | St                          |
| Povrch                     | pásově zinkováno            |
| Povrch podle DIN           | DIN EN 10346                |
| Povrch zkratka             | FS                          |
| Nejmenší prodejní množství | 2,00 m                      |
| Hmotnost                   | 21,10 kg/100 m              |

# List technických údajů

Profilová lišta CL2008, výřez 11 mm, děrovaná,  
odlomitelná  
Výr. č. 1106120



## Technické údaje

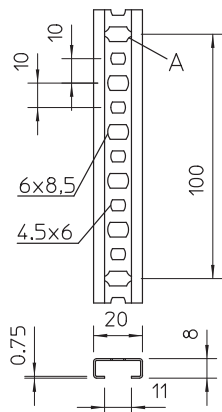

|                                   |                                     |
|-----------------------------------|-------------------------------------|
| Délka                             | 2.000,00 mm                         |
| Šířka                             | 20,00 mm                            |
| Výška                             | 8,00 mm                             |
| Rozměr L                          | 2.000,00 mm                         |
| Odlomitelná                       | <input checked="" type="checkbox"/> |
| Rozměry Š x V                     | 20 x 8 mm                           |
| Provedení                         | Jednoduchý profil                   |
| Druh děrování                     | Zadní strana děrovaná               |
| Vzdálenost středů vrtaných otvorů | 10,00 mm                            |
| Svazek                            | 20,00 m                             |
| Vhodné pro zachování funkčnosti   | <input type="checkbox"/>            |
| Tloušťka materiálu                | 0,75 mm                             |
| S děrováním                       | <input checked="" type="checkbox"/> |
| S ozubením                        | <input type="checkbox"/>            |
| Tvar profilu                      | Profil C                            |
| Šířka výřezu                      | 11,00 mm                            |
| Statická hodnota A                | 0,24 cm <sup>2</sup>                |
| Statická hodnota I <sub>y</sub>   | 0,02 cm                             |
| Statická hodnota I <sub>z</sub>   | 0,17 cm                             |
| Statická hodnota W <sub>y</sub>   | 0,02 cm <sup>3</sup>                |
| Statická hodnota W <sub>z</sub>   | 0,17 cm <sup>3</sup>                |