

List technických údajů

Profilová lišta CL2008, výřez 11 mm, děrovaná,
odlomitelná
Výr. č. 1106023

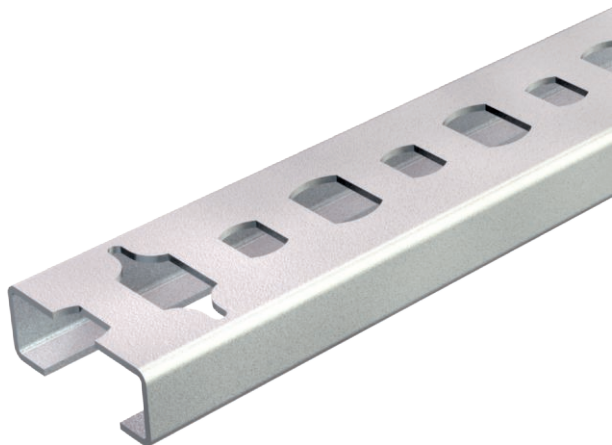

Lehká profilová lišta C k ukládání kabelů, ve spojení s řadovými nebo třmenovými příchýtkami s patkou N. Lze používat i při výrobě skříňových rozvaděčů.



St	Ocel
BK	bez povrchové úpravy

Dodatkový text k výrobku - upozornění | děrovaná, u verze „A“ odlomitelná každých 10 cm.

Kmenová data

Č. výr.	1106023
Typ	CL2008BP2000BK
Označení 1	Profilová lišta
Označení 2	děrovaná, šířka výřezu 11mm
Rozměr	2000x20x8
Materiál	Ocel
Zkratka materiálu	St
Povrch	bez povrchové úpravy
Povrch zkratka	BK
Nejmenší prodejní množství	2,00 m
Hmotnost	20,00 kg/100 m

List technických údajů

Profilová lišta CL2008, výřez 11 mm, děrovaná,
odlomitelná
Výr. č. 1106023



Technické údaje

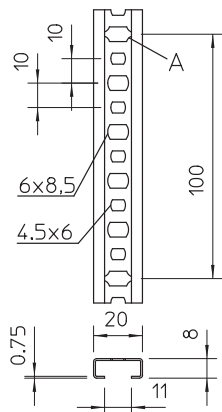

Délka	2.000,00 mm
Šířka	20,00 mm
Výška	8,00 mm
Rozměr L	2.000,00 mm
Odlomitelná	<input checked="" type="checkbox"/>
Rozměry Š x V	20 x 8 mm
Provedení	Jednoduchý profil
Druh děrování	Zadní strana děrovaná
Vzdálenost středů vrtaných otvorů	10,00 mm
Svazek	50,00 m
Vhodné pro zachování funkčnosti	<input type="checkbox"/>
Tloušťka materiálu	0,75 mm
S děrováním	<input checked="" type="checkbox"/>
S ozubením	<input type="checkbox"/>
Tvar profilu	Profil C
Šířka výřezu	11,00 mm
Statická hodnota A	0,24 cm ²
Statická hodnota I _y	0,02 cm
Statická hodnota I _z	0,17 cm
Statická hodnota W _y	0,02 cm ³
Statická hodnota W _z	0,17 cm ³