

# List technických údajů

## Spojovací lišta

Výr. č. 7070365

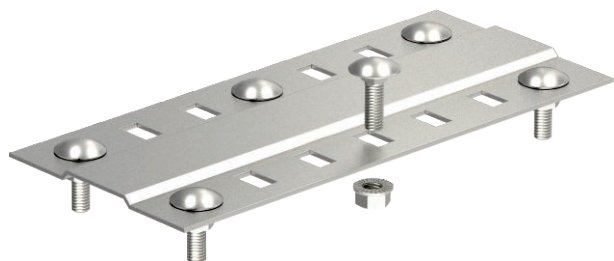

Spojovací lišta v širokém provedení pro použití u všech kabelových žlabů a kabelových žlabů pro velká rozpětí.



|           |                             |
|-----------|-----------------------------|
| <b>A2</b> | Nerez ocel, materiál 1.4307 |
| <b>2B</b> | Holé, dodatečně ošetřeno    |

Dodatkový text k výrobku - upozornění | Spojka může být také použita ke spojení stoupacích žebříků typu SLM 50.

### Kmenová data

|                            |                                |
|----------------------------|--------------------------------|
| Č. výr.                    | 7070365                        |
| Typ                        | SSLB 300 A2                    |
| Označení 1                 | Lišta                          |
| Označení 2                 | široké, s příloženými šrouby   |
| Rozměr                     | B300mm                         |
| Materiál                   | Nerezová ocel, materiál 1.4301 |
| Zkratka materiálu          | A2                             |
| Povrch                     | Holé, dodatečně ošetřeno       |
| Povrch zkratka             | 2B                             |
| Nejmenší prodejní množství | 20,00 kus                      |
| Hmotnost                   | 29,20 kg/100 ks                |

### Technické údaje

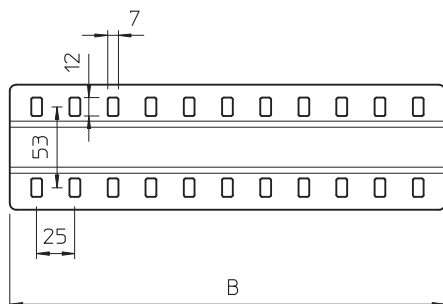

|                                 |                                     |
|---------------------------------|-------------------------------------|
| Šířka                           | 285,00 mm                           |
| Výška                           | 4,00 mm                             |
| Výška bočnice                   | 35,00 mm                            |
| Rozměr B                        | 300,00 mm                           |
| Provedení                       | Spojovací lišta                     |
| Počet šroubů                    | 3,00 St.                            |
| Tloušťka plechu                 | 1,50 mm                             |
| Vhodné pro kabelový žlab        | <input checked="" type="checkbox"/> |
| Vhodné pro zachování funkčnosti | <input type="checkbox"/>            |
| Nerezová ocel, mořená           | <input type="checkbox"/>            |
| Způsob spojení                  | Šroubová spojka                     |
| Provedení pro velká rozpětí     | <input checked="" type="checkbox"/> |