

List technických údajů

Sada z příchytky Quick-a Quick-Pipe

Výr. č. 2154501

OBO
BETTERMANN

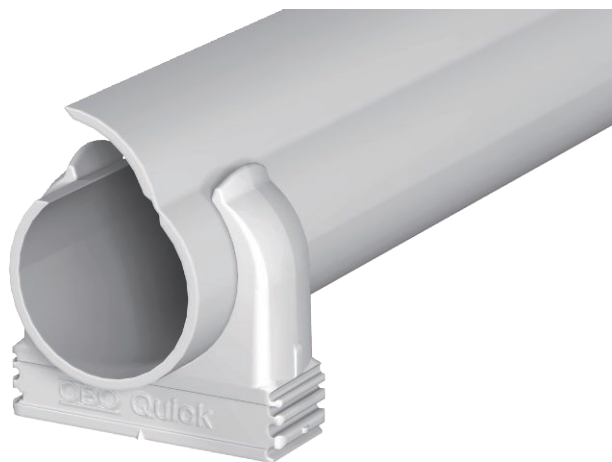

Praktická sada z příchytky Quick a Quick-Pipe.

Quick-Pipe spojuje přednosti kabelových kanálů a instalačních trubek v jednom inteligentním systému. Tento systém umožňuje čistou a spolehlivou instalaci nejrůznějších kabelů na omítku stěn nebo stropu. Quick-Pipe je k dispozici ve čtyřech metrických velikostech: M16, M20, M25 a M32. Dodáváme ho v délce 2 m.

Systém Quick-Pipe má schválení VDE a dosahuje stupně krytí IP 44. Quick-Pipe lze použít při teplotách od $-25\text{ }^{\circ}\text{C}$ do $+60\text{ }^{\circ}\text{C}$ a je odolný proti rázové energii 5 J.



PVC Polyvinylchlorid

Kmenová data

Č. výr.	2154501
Typ	2954 M16 LGR
Označení 1	Sada Quick-Pipe
Označení 2	Kanál Quick + příchytka Quick
Rozměr	M16
Barva	světle šedá
Číslo RAL	7035
Materiál	Polyvinylchlorid
Zkratka materiálu	PVC
Nejmenší prodejní množství	1 kus
Hmotnost	444,00 kg/100 ks

Technické údaje

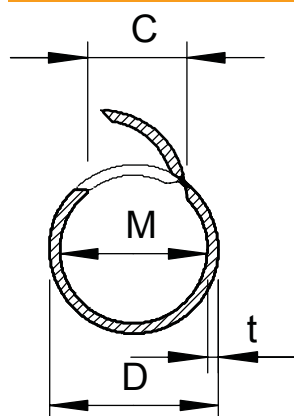

Rozměr C	8,2 mm
Rozměr D\(\u2160 (bez mezery)	15,60 mm
Rozměr M	13,2
Rozměr t	1,20 mm
Na omítku	<input checked="" type="checkbox"/>
Provedení odolné proti šíření plamene	<input type="checkbox"/>
Instalace do betonu	<input checked="" type="checkbox"/>
Velikost	M16
Bez obsahu halogenů	<input type="checkbox"/>
Instalace na dřevo	<input checked="" type="checkbox"/>
Instalace do země	<input type="checkbox"/>
Instalace ve venkovním prostoru	<input type="checkbox"/>
Instalace strojů a zařízení	<input checked="" type="checkbox"/>
Se spojkou	<input type="checkbox"/>
Teplotní rozsah	$-25\text{ }^{\circ}\text{C}$ to $+60\text{ }^{\circ}\text{C}$
Quick-Pipe	50,00 m
Příchytka Quick	156,00 St.
Sada se skládá z	50 m Quick-Pipe a 156 ks příchytok OBO Quick
Podlahová instalace (mazanina)	<input type="checkbox"/>
Pod omítku	<input type="checkbox"/>

Klasifikační kód pro normy elektroinstalačních trubek