

List technických údajů

Patková příchytka, dvojitá

Výr. č. 2140721



Patková příchytka pro 2 kabely 18-22 mm



PP Polypropylén

Kmenová data

| | |
|----------------------------|------------------------|
| Č. výr. | 2140721 |
| Typ | 2962 2x22 |
| Označení 1 | Patková svěrná objímka |
| Označení 2 | 2 kabely |
| Rozměr | 18-22mm |
| Barva | světle šedá |
| Číslo RAL | 7035 |
| Materiál | Polypropylén |
| Zkratka materiálu | PP |
| Nejmenší prodejní množství | 25,00 kus |
| Hmotnost | 1,06 kg/100 ks |

List technických údajů

Patková příchytka, dvojitá

Výr. č. 2140721



Technické údaje

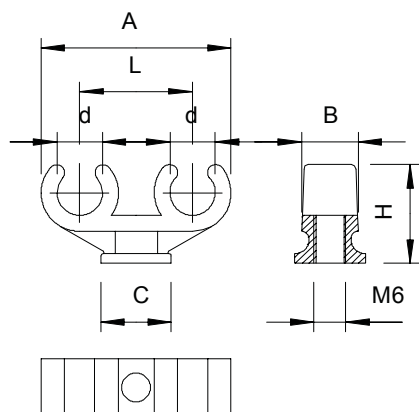

| | |
|--|-------------------------------------|
| Rozměr AAW | 67,00 mm |
| Rozměr B | 17,00 mm |
| Rozměr C | 22 x 38 mm |
| Rozměr H | 34,00 mm |
| Rozměr L | 38,00 mm |
| Počet kabelů/trubek | 2,00 |
| Provedení | Dvoustranné |
| Způsob upevnění | Připojovací závit |
| Vhodné pro oblast protipožární ochrany | <input type="checkbox"/> |
| Velikost | 18/22 + 18/22 |
| Bez obsahu halogenů | <input checked="" type="checkbox"/> |
| Potaženo plastem | <input type="checkbox"/> |
| Rozsah upínání D | 18,00 - 22,00 mm |
| Odolná proti ultrafialovému záření | <input type="checkbox"/> |