

List technických údajů

Patková příchytka ISO

Výr. č. 2130211



Patková příchytka ISO 20,5-22 mm



PS Polystyrol

Kmenová data

Č. výr.	2130211
Typ	2960 22 M6 LGR
Označení 1	Patková příchytka ISO
Rozměr	20,5-22mm
Barva	světle šedá
Číslo RAL	7035
Materiál	Polystyren
Zkratka materiálu	PS
Nejmenší prodejní množství	50,00 kus
Hmotnost	0,95 kg/100 ks

List technických údajů

Patková příchytka ISO

Výr. č. 2130211



Technické údaje

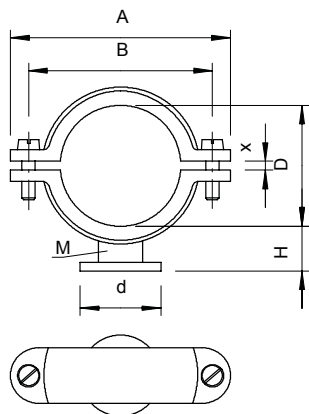

Rozměr AAW	50,00 mm
Rozměr B	38,00 mm
Rozměr d	21,00 mm
Rozměr H	14,00 mm
Rozměr x	2,00 mm
Počet kabelů/trubek	1,00
Provedení	uzavřený
Způsob upevnění	Otvor pro šroub
Závit	M6
Vhodné pro oblast protipožární ochrany	<input type="checkbox"/>
Velikost	Pg 9
Bez obsahu halogenů	<input checked="" type="checkbox"/>
Potaženo plastem	<input type="checkbox"/>
Šroub	M5 x 14
Rozsah upínání D	20,50 - 22,00 mm
Odolná proti ultrafialovému záření	<input type="checkbox"/>