

List technických údajů

Kabelová vývodka s kloboučkovou maticí, dlouhý závit
PG, niklovaná
Výr. č. 2085763

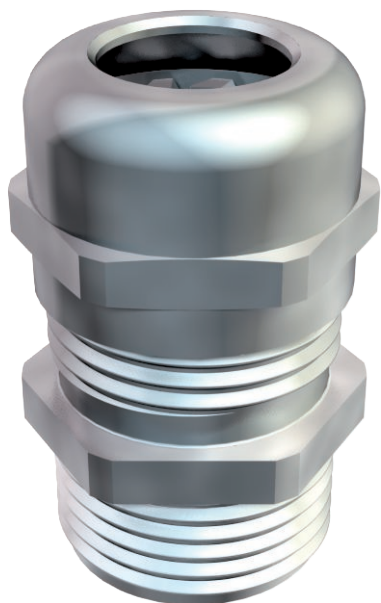

Kabelová vývodka kloboučkového tvaru s velkou těsnicí oblastí, s odlehčením tahu a se zajištěním proti pootočení, vhodná pro vysoké nároky na utěsnění. S dlouhým přípojovacím závitem typu PG dle normy DIN 40430, pro pouzdra s tlustšími stěnami ve spojení s pojistnou maticí. Svěrná vložka z polyamidu.

Těsnicí kroužek z chloroprén/nitrilkaučuku.

Na přípojovacím závitu předmontovaný O kroužek.

Stupeň krytí IP 68 při 5 barech / 1 hod.

Zkoušeno dle VD 0619.

S dlouhým přípojovacím závitem.

* Ceny dle notace DEL.



CuZn	Mosaz
N	poniklovaná

Kmenová data

Č. výr.	2085763
Typ	V-TEC L PG16 MS
Označení 1	Kabelová vývodka
Označení 2	s dlouhým přípojovacím závitem
Rozměr	PG16
Materiál	Mosaz
Zkratka materiálu	CuZn
Povrch	poniklovaná
Povrch zkratka	N
Nejmenší prodejní množství	25,00 kus
Hmotnost	3,66 kg/100 ks

List technických údajů

Kabelová vývodka s kloboučkovou maticí, dlouhý závit
PG, niklovaná
Výr. č. 2085763



Technické údaje

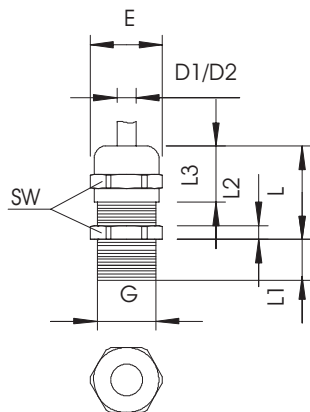

Rozměr E	26,70 mm
Rozměr L max.	27,00 mm
Rozměr L1	10,00 mm
Rozměr L2	4,00 mm
Rozměr L3	17,00 mm
SW	24,00 mm
Provedení	Přímé
Druh těsnění	Těsnící kroužek
Ochrana proti ohybu	<input type="checkbox"/>
Těsnící oblast D	7,00 - 14,00 mm
Těsnící oblast D	0,39 - 0,55 in
nevýbušné provedení	<input type="checkbox"/>
Kabelová vývodka pro ploché kabely	<input type="checkbox"/>
Pro Ex zóny	bez
Pro prostředí s nebezpečím výbuchu plynu	bez
Pro prostředí s nebezpečím výbuchu prachu	bez
Závit	Pg 16
Druh závitů	PG
Délka závitů	10,00 mm
Jmenovitá velikost závitů	16,00
Zesíleno skelnými vlákny	<input type="checkbox"/>
Bez obsahu halogenů	<input type="checkbox"/>
Vícenásobná těsnící vložka	<input type="checkbox"/>
S pojistnou maticí	<input type="checkbox"/>
Nárazuvzdorný	<input type="checkbox"/>
Stupeň krytí	IP68
Dělitelná vývodka	<input type="checkbox"/>
Teplotní rozsah použití	-20,00 - 100,00 °C
Odlehčení tahu a pojistka proti pootočení D2	7,00 - 14,00 mm
Možnost odlehčení tahu	<input checked="" type="checkbox"/>