

List technických údajů

Kabelová vývodka s kloboučkovou maticí, dlouhý závit
PG, niklovaná
Výr. č. 2085755

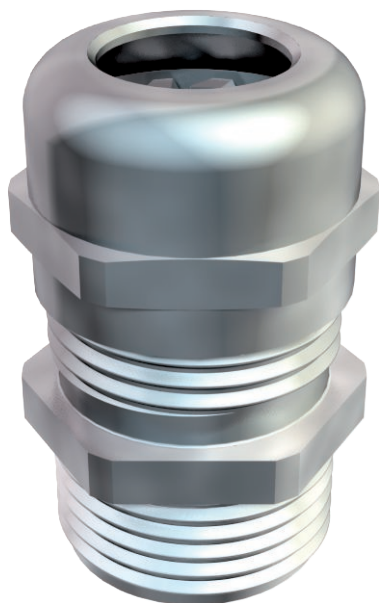

Kabelová vývodka kloboučkového tvaru s velkou těsnicí oblastí, s odlehčením tahu a se zajištěním proti pootočení, vhodná pro vysoké nároky na utěsnění. S dlouhým přípojovacím závitem typu PG dle normy DIN 40430, pro pouzdra s tlustšími stěnami ve spojení s pojistnou maticí. Svěrná vložka z polyamidu.

Těsnicí kroužek z chloroprén/nitrilkaučuku.

Na přípojovacím závitu předmontovaný O kroužek.

Stupeň krytí IP 68 při 5 barech / 1 hod.

Zkoušeno dle VD 0619.

S dlouhým přípojovacím závitem.

* Ceny dle notace DEL.



| | |
|------|-------------|
| CuZn | Mosaz |
| N | poniklovaná |

Kmenová data

| | |
|----------------------------|--------------------------------|
| Č. výr. | 2085755 |
| Typ | V-TEC L PG13 MS |
| Označení 1 | Kabelová vývodka |
| Označení 2 | s dlouhým přípojovacím závitem |
| Rozměr | PG13,5 |
| Materiál | Mosaz |
| Zkratka materiálu | CuZn |
| Povrch | poniklovaná |
| Povrch zkratka | N |
| Nejmenší prodejní množství | 50,00 kus |
| Hmotnost | 3,03 kg/100 ks |

List technických údajů

Kabelová vývodka s kloboučkovou maticí, dlouhý závit
PG, niklovaná
Výr. č. 2085755



Technické údaje

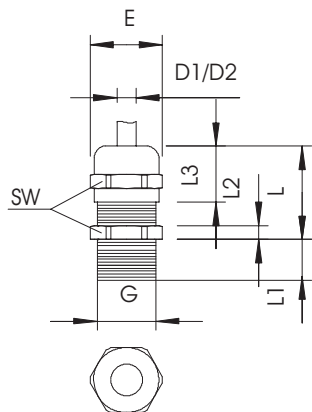

| | |
|--|-------------------------------------|
| Rozměr E | 24,40 mm |
| Rozměr L max. | 25,00 mm |
| Rozměr L1 | 10,00 mm |
| Rozměr L2 | 3,50 mm |
| Rozměr L3 | 16,00 mm |
| SW | 22,00 mm |
| Provedení | Přímé |
| Druh těsnění | Těsnící kroužek |
| Ochrana proti ohybu | <input type="checkbox"/> |
| Těsnící oblast D | 5,00 - 12,00 mm |
| Těsnící oblast D | 0,32 - 0,47 in |
| nevýbušné provedení | <input type="checkbox"/> |
| Kabelová vývodka pro ploché kabely | <input type="checkbox"/> |
| Pro Ex zóny | bez |
| Pro prostředí s nebezpečím výbuchu plynu | bez |
| Pro prostředí s nebezpečím výbuchu prachu | bez |
| Závit | Pg 13,5 |
| Druh závitů | PG |
| Délka závitů | 10,00 mm |
| Jmenovitá velikost závitů | 13,50 |
| Zesíleno skelnými vlákny | <input type="checkbox"/> |
| Bez obsahu halogenů | <input type="checkbox"/> |
| Vícenásobná těsnící vložka | <input type="checkbox"/> |
| S pojistnou maticí | <input type="checkbox"/> |
| Nárazuvzdorný | <input type="checkbox"/> |
| Stupeň krytí | IP68 |
| Dělitelná vývodka | <input type="checkbox"/> |
| Teplotní rozsah použití | -20,00 - 100,00 °C |
| Odlehčení tahu a pojistka proti pootočení D2 | 6,00 - 12,00 mm |
| Možnost odlehčení tahu | <input checked="" type="checkbox"/> |