

# List technických údajů

Kabelová vývodka s kloboučkovou maticí, dlouhý závit  
PG, světle šedá  
Výr. č. 2024365

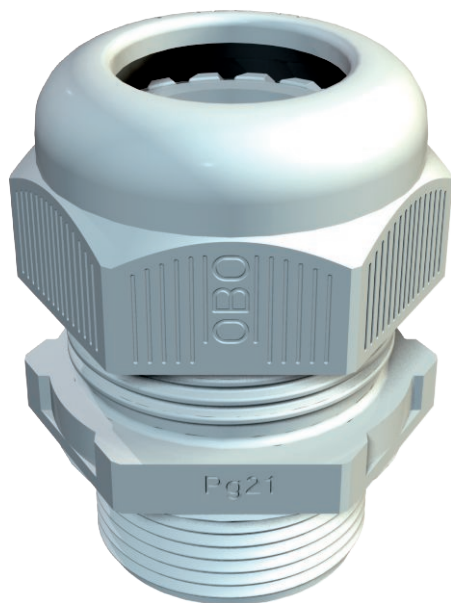

Nejrychlejší a nejpohodlnější způsob, jak zajistit odlehčení tahu a utěsnit vyvedení kabelů u odbočných krabic a pouzder: osvědčené kabelové vývodky V-TEC VM značky OBO. S integrovaným těsnicím břítem a speciální lamelovou technikou OBO lze dosáhnout stupně krytí až IP 68. Síla pro vytažení a těsnost přezkoušena dle EN 62444.

Připojovací závit je v provedení PG. Jednou zašroubovat a instalace je trvale fixována, optimální přizpůsobení závitů se správným stoupáním zaručuje trvalou odolnost proti vibracím.

Použití: od soukromých obytných domů s odbočovacími krabicemi až po průmyslové aplikace v rozvaděčích.

Teplotní rozsah: -20°C bis +65°C



PA Polyamid

## Kmenová data

|                            |                                |
|----------------------------|--------------------------------|
| Č. výr.                    | 2024365                        |
| Typ                        | V-TEC L PG42 LGR               |
| Označení 1                 | Kabelová vývodka               |
| Označení 2                 | s dlouhým připojovacím závitem |
| Rozměr                     | PG42                           |
| Barva                      | světle šedá                    |
| Číslo RAL                  | 7035                           |
| Materiál                   | Polyamid                       |
| Zkratka materiálu          | PA                             |
| Nejmenší prodejní množství | 5,00 kus                       |
| Hmotnost                   | 10,07 kg/100 ks                |

# List technických údajů

Kabelová vývodka s kloboučkovou maticí, dlouhý závit

PG, světle šedá

Výr. č. 2024365



## Technické údaje

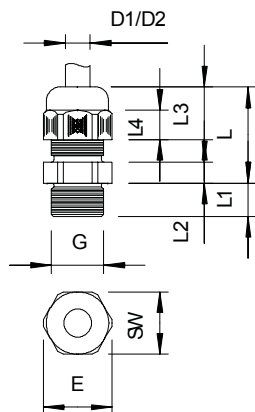

|  |                                     |
|--|-------------------------------------|
| Rozměr E                                     | 68,00 mm                            |
| Rozměr L min.                                | 42,00 mm                            |
| Rozměr L max.                                | 57,00 mm                            |
| Rozměr L1                                    | 18,00 mm                            |
| Rozměr L2                                    | 9,00 mm                             |
| Rozměr L3                                    | 32,50 mm                            |
| SW   | 60,00 mm                            |
| Provedení                                    | Přímé                               |
| Druh těsnění                                 | Těsnící kroužek                     |
| Ochrana proti ohybu                          | <input type="checkbox"/>            |
| Těsnící oblast D                             | 24,00 - 38,00 mm                    |
| Těsnící oblast D nevýbušné provedení         | 1,18 - 1,50 in                      |
| Kabelová vývodka pro ploché kabely           | <input type="checkbox"/>            |
| Pro Ex zóny                                  | bez                                 |
| Pro prostředí s nebezpečím výbuchu plynu     | bez                                 |
| Pro prostředí s nebezpečím výbuchu prachu    | bez                                 |
| Závit  | Pg 42                               |
| Druh závitů                                  | PG                                  |
| Délka závitů                                 | 18,00 mm                            |
| Stoupání závitů                              | 1,50 mm                             |
| Jmenovitá velikost závitů                    | 42,00                               |
| Zesíleno skelnými vlákny                     | <input type="checkbox"/>            |
| Bez obsahu halogenů                          | <input checked="" type="checkbox"/> |
| Inst.krouticí moment                         | 5,00 Nm                             |
| Vícenásobná těsnící vložka                   | <input type="checkbox"/>            |
| S pojistnou maticí                           | <input type="checkbox"/>            |
| Nárazuvzdorný                                | <input type="checkbox"/>            |
| Stupeň krytí                                 | IP68                                |
| Dělitelná vývodka                            | <input type="checkbox"/>            |
| Teplotní rozsah použití                      | -20,00 - 65,00 °C                   |
| Odlehčení tahu a pojistka proti pootočení D2 | 26,00 - 38,00 mm                    |
| Možnost odlehčení tahu                       | <input checked="" type="checkbox"/> |