

List technických údajů

Třmenová přichytka, jednoduchá plastová přítlačná opěrka

Výr. č. 1184415



Vhodná pro všechny profilové listy C se šířkou výřezu 18 mm a 22 mm.
Přítlačná opěrka z polypropylénu, bezhalogenová, světle šedá RAL 7035.



Alu hliník

Dodatkový text k výrobku - upozornění

Třmenové přichytky 2056/U ALU v provedení pro 1 kabel podle VDE 0298-1 jsou vhodné pro samostatnou instalaci jednožilových kabelů třífázového rozvodu, protože nevytváří uzavřený feromagnetický obvod. Je však třeba vzít v úvahu menší mechanickou pevnost hliníkových přichytek v případě zkratu, tzn. zajistit co možná nejmenší vzdálenost mezi přichytkami v podélném směru a dbát na dostatečné postranní vzdálenosti mezi kabely.

Kmenová data

| | |
|----------------------------|--------------------|
| Č. výr. | 1184415 |
| Typ | 2056U 16 ALU |
| Označení 1 | Třmenová přichytka |
| Rozměr | 12-16mm |
| Materiál | Hliník |
| Zkratka materiálu | Alu |
| Nejmenší prodejní množství | 50,00 kus |
| Hmotnost | 1,20 kg/100 ks |

List technických údajů

Třmenová přichytka, jednoduchá plastová přítlačná opěrka

Výr. č. 1184415



Technické údaje

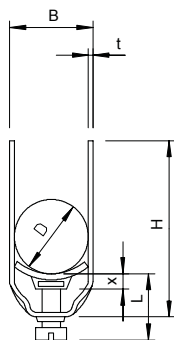
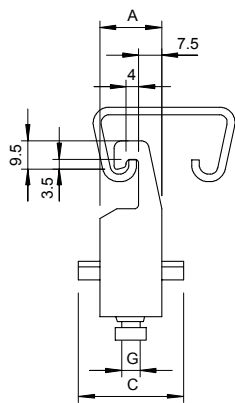

| | |
|-------------------------------------|-------------------------------------|
| Rozměr AAW | 20,00 mm |
| Rozměr B | 20,00 mm |
| Rozměr C | 34 mm |
| Rozměr G | M6 |
| Rozměr H | 46,00 mm |
| Rozměr L | 34,00 mm |
| Rozměr t | 1,50 mm |
| Rozměr x | 5,00 mm |
| Počet kabelů/trubek | 1,00 |
| Max. utahovací moment pro 1 kabel H | 2,00 Nm |
| pro 1 kabel L | 46,00 mm |
| pro průměr trubky | 34,00 mm |
| pro lištu s šířkou výřezu | 16 mm |
| Bez obsahu halogenů | 18,00 - 22,00 mm |
| S plastovou opěrkou | <input checked="" type="checkbox"/> |
| S kovovou opěrkou | <input type="checkbox"/> |
| Způsob montáže | Profilová lišta |
| Nárazuvzdorný | <input type="checkbox"/> |
| Rozsah upínání D | 12,00 - 16,00 mm |
| Dodatek - povrch | neošetřeno |
| Dodatek - materiál | Hliník |