

List technických údajů

Přichytka, podniková norma 7855, jednostranná

Výr. č. 1043021

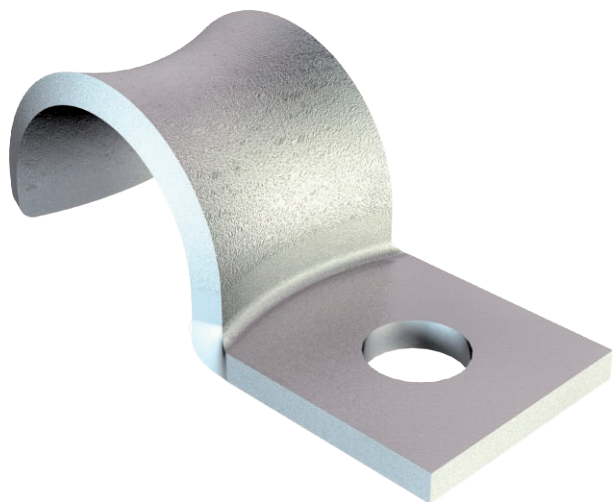

Rozměry podle normy Siemens SN 78550 tvar A, zaoblené hrany a proto mimořádně vhodná pro mechanicky citlivá vedení.

*Velikosti 2-10 nejsou vhodné pro natloukací nástroj a pneumatickou hřebikovačku.



St Ocel
GTP galvanicky zinkováno,
transparentně pasivováno

Kmenová data

Č. výr.	1043021
Typ	WN 7855 A 2.5
Označení 1	Upevňovací přichytka
Označení 2	jednostranná
Rozměr	2,5mm
Materiál	Ocel
Zkratka materiálu	St
Povrch	galvanicky zinkováno, transparentně pasivováno
Povrch zkratka	GTP
Nejmenší prodejní množství	100,00 kus
Hmotnost	0,04 kg/100 ks

List technických údajů

Přichytka, podniková norma 7855, jednostranná

Výr. č. 1043021

OBO
BETTERMANN

Technické údaje

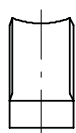
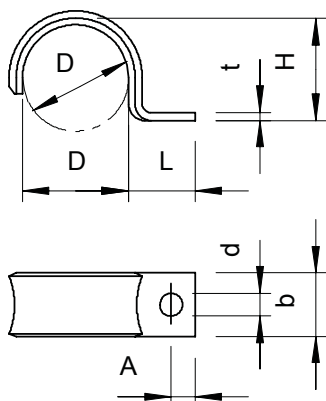

Délka	5,25 mm
Šířka	6,00 mm
Výška	2,00 mm
Rozměr AAW	3,00 mm
Rozměr b	6,00 mm
Rozměr D\(\u2160 (bez mezer)	2,50 mm
Rozměr d	3,20 mm
Rozměr H	2,00 mm
Rozměr L	5,25 mm
Rozměr t	0,80 mm
Vzdálenost od stěny	<input type="checkbox"/>
Počet kabelů/trubek	1,00
Provedení	jednostranný
Způsob upevnění pro průměr	Otvor pro šroub 2,5 mm
Vhodné pro oblast protipožární ochrany	<input type="checkbox"/>
Bez obsahu halogenů	<input checked="" type="checkbox"/>
Potaženo plastem	<input type="checkbox"/>
Velikost otvoru	3,2 mm
Tloušťka materiálu	0,80 mm
Odolná proti ultrafialovému záření	<input checked="" type="checkbox"/>