

List technických údajů

Přichytka 605, střední

Výr. č. 1018434



Dvoustranná přichytka pro kabely a trubky
*Velikosti 7 až 12 nejsou vhodné pro natloukací nástroj.



| | |
|-----------|----------------------|
| St | Ocel |
| G | galvanicky zinkováno |

Kmenová data

| | |
|----------------------------|----------------------|
| Č. výr. | 1018434 |
| Typ | 605 43 G |
| Označení 1 | Upevňovací přichytka |
| Označení 2 | oboustranná |
| Rozměr | 43mm |
| Materiál | Ocel |
| Zkratka materiálu | St |
| Povrch | galvanicky zinkováno |
| Povrch podle DIN | DIN EN 12329 |
| Povrch zkratka | G |
| Nejmenší prodejní množství | 50,00 kus |
| Hmotnost | 2,32 kg/100 ks |

List technických údajů

Přichytka 605, střední

Výr. č. 1018434



Technické údaje

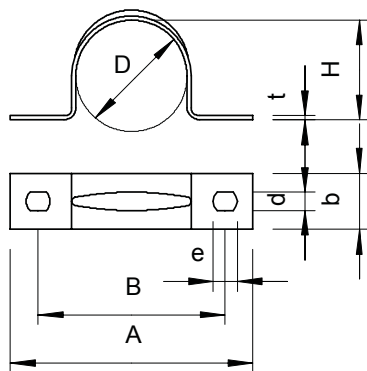

| | |
|--|-------------------------------------|
| Délka | 78,00 mm |
| Šířka | 14,00 mm |
| Výška | 40,00 mm |
| Rozměr AAW | 78,00 mm |
| Rozměr B | 64,00 mm |
| Rozměr b | 14,00 mm |
| Rozměr D\mu216 O (bez mezery) | 43,00 mm |
| Rozměr d | 5,50 mm |
| Rozměr e | 7,00 mm |
| Rozměr H | 40,00 mm |
| Rozměr t | 1,50 mm |
| Vzdálenost od stěny | <input type="checkbox"/> |
| Počet kabelů/trubek | 1,00 |
| Provedení | Dvoustranné |
| Způsob upevnění pro průměr | Otvor pro šroub 43 mm |
| Vhodné pro oblast protipožární ochrany | <input type="checkbox"/> |
| Bez obsahu halogenů | <input checked="" type="checkbox"/> |
| Potaženo plastem | <input type="checkbox"/> |
| Velikost otvoru | 5,5 x 7 mm |
| Tloušťka materiálu | 1,50 mm |
| Odolná proti ultrafialovému záření | <input checked="" type="checkbox"/> |