

List technických údajů

Přichytka 605, střední

Výr. č. 1018175



Dvoustranná přichytka pro kabely a trubky
*Velikosti 7 až 12 nejsou vhodné pro natloukací nástroj.



| | |
|-----------|----------------------|
| St | Ocel |
| G | galvanicky zinkováno |

Kmenová data

| | |
|----------------------------|----------------------|
| Č. výr. | 1018175 |
| Typ | 605 17 G |
| Označení 1 | Upevňovací přichytka |
| Označení 2 | oboustranná |
| Rozměr | 17mm |
| Materiál | Ocel |
| Zkratka materiálu | St |
| Povrch | galvanicky zinkováno |
| Povrch podle DIN | DIN EN 12329 |
| Povrch zkratka | G |
| Nejmenší prodejní množství | 100,00 kus |
| Hmotnost | 0,60 kg/100 ks |

List technických údajů

Přichytka 605, střední

Výr. č. 1018175



Technické údaje

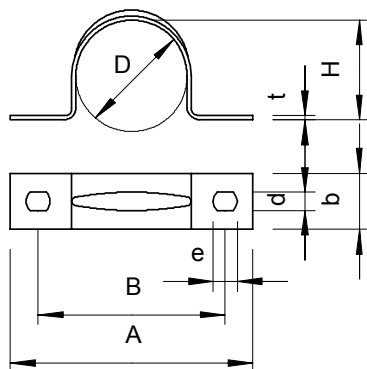

| | |
|--|-------------------------------------|
| Délka | 45,00 mm |
| Šířka | 12,00 mm |
| Výška | 15,50 mm |
| Rozměr AAW | 45,00 mm |
| Rozměr B | 33,00 mm |
| Rozměr b | 12,00 mm |
| Rozměr D\mu216 O (bez mezery) | 17,00 mm |
| Rozměr d | 4,50 mm |
| Rozměr e | 6,00 mm |
| Rozměr H | 15,50 mm |
| Rozměr t | 1,00 mm |
| Vzdálenost od stěny | <input type="checkbox"/> |
| Počet kabelů/trubek | 1,00 |
| Provedení | Dvoustranné |
| Způsob upevnění pro průměr | Otvor pro šroub 17 mm |
| Vhodné pro oblast protipožární ochrany | <input type="checkbox"/> |
| Bez obsahu halogenů | <input checked="" type="checkbox"/> |
| Potaženo plastem | <input type="checkbox"/> |
| Velikost otvoru | 4,5 x 6 mm |
| Tloušťka materiálu | 1,00 mm |
| Odolná proti ultrafialovému záření | <input checked="" type="checkbox"/> |