

List technických údajů

Trubkový oblouk z ušlechtilé oceli V4A

Výr. č. 2046762



Oblouk 90° s tvarovanými spojkami, pro elektroinstalační trubky dle EN 61386-1. S vnitřní stěnou bez otřepů.

E30 E90

A4 Nerez, materiál 1.4571
2B Holé, dodatečně ošetřeno

Kmenová data

Č. výr.	2046762
Typ	SB25W A4
Označení 1	Oblouk trubky, ušlechtilá ocel
Označení 2	bez závitů
Rozměr	ø25mm
Materiál	Nerezová ocel, materiál 1.4571
Zkratka materiálu	A4
Povrch	Holé, dodatečně ošetřeno
Povrch zkratka	2B
Nejmenší prodejní množství	10,00 kus
Hmotnost	20,40 kg/100 ks

List technických údajů

Trubkový oblouk z ušlechtilé oceli V4A

Výr. č. 2046762



Technické údaje

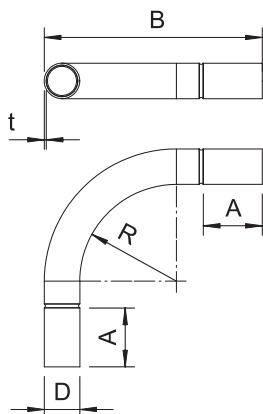

Rozměr AAW	81,50 mm
Rozměr B	194,00 mm
Rozměr D\ø216 0 (bez mezery)	27,20 mm
Rozměr M	M25
Rozměr R	112,50 mm
Rozměr t	1,00 mm
Rozměr l	30,00 mm
Provedení	Zásuvné
Velikost	25
Pro jmenovitý průměr trubky	25,00 mm
Flexibilita	<input type="checkbox"/>
Bez obsahu halogenů	<input type="checkbox"/>
S inspekčním otvorem a víkem	<input type="checkbox"/>
Se spojkou	<input checked="" type="checkbox"/>
Leštěný povrch	<input type="checkbox"/>
Kartáčovaný povrch	<input checked="" type="checkbox"/>
Teplotní rozsah použití	-45,00 - 400,00 °C
Úhel oblouku	90,00 °
Dvoudílný	<input type="checkbox"/>