

List technických údajů

Trubkový oblouk z ušlechtilé oceli V4A

Výr. č. 2046760



Oblouk 90° s tvarovanými spojkami, pro elektroinstalační trubky dle EN 61386-1. S vnitřní stěnou bez otřepů.



A4 Nerez, materiál 1.4571
2B Holé, dodatečně ošetřeno

Kmenová data

Č. výr.	2046760
Typ	SB16W A4
Označení 1	Oblouk trubky, ušlechtilá ocel
Označení 2	bez závitů
Rozměr	ø16mm
Materiál	Nerezová ocel, materiál 1.4571
Zkratka materiálu	A4
Povrch	Holé, dodatečně ošetřeno
Povrch zkratka	2B
Nejmenší prodejní množství	5,00 kus
Hmotnost	7,20 kg/100 ks

List technických údajů

Trubkový oblouk z ušlechtilé oceli V4A

Výr. č. 2046760



Technické údaje

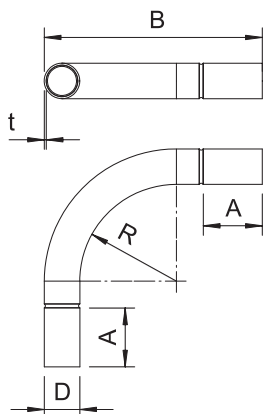

Rozměr AAW	54,00 mm
Rozměr B	104,00 mm
Rozměr D \u2160 (bez mezery)	18,20 mm
Rozměr M	M16
Rozměr R	50,00 mm
Rozměr t	1,00 mm
Rozměr l	25,00 mm
Provedení	Zásuvné
Velikost	16
Pro jmenovitý průměr trubky	16,00 mm
Flexibilita	<input type="checkbox"/>
Bez obsahu halogenů	<input type="checkbox"/>
S inspekčním otvorem a víkem	<input type="checkbox"/>
Se spojkou	<input checked="" type="checkbox"/>
Leštěný povrch	<input type="checkbox"/>
Kartáčovaný povrch	<input checked="" type="checkbox"/>
Teplotní rozsah použití	-45,00 - 400,00 °C
Úhel oblouku	90,00 °
Dvoudílný	<input type="checkbox"/>