

# List technických údajů

Ocelová trubka žárově zinkovaná ponorem, bez závitů

Výr. č. 2046598

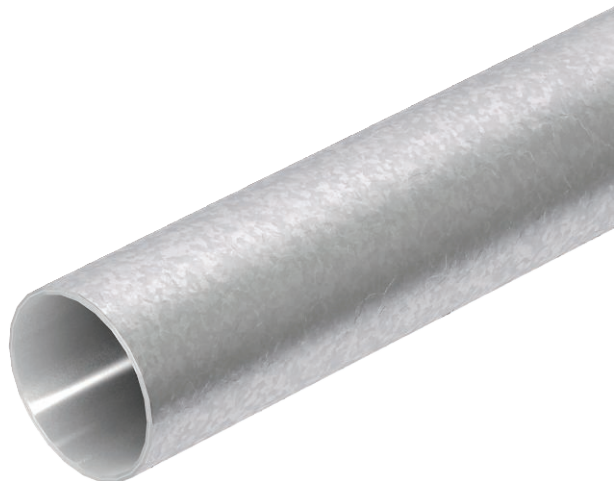

Elektroinstalační trubka bez závitových konců dle EN 61386-1 pro mechanickou ochranu kabelů a vedení. S vnitřní stěnou bez ořepů. Třída antikorozi ochrany 4 (vysoká).



St	Ocel
FT	žárově zinkováno ponorem

## Kmenová data

Č. výr.	2046598
Typ	S50W FT
Rozměr	Ø50, 3000mm
Materiál	Ocel
Zkratka materiálu	St
Povrch	žárově zinkováno ponorem
Povrch podle DIN	DIN EN ISO 1461
Povrch zkratka	FT
Nejmenší prodejní množství	15,00 m
Hmotnost	176,00 kg/100 m

# List technických údajů

Ocelová trubka žárově zinkovaná ponorem, bez závitů



Výr. č. 2046598

## Technické údaje

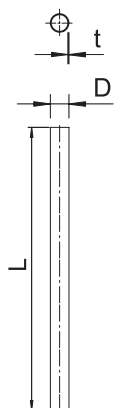

Délka	3.000,00 mm
Rozměr D\216 O (bez mezery)	50,00 mm
Rozměr L	3.000,00 mm
Rozměr M	M50
Rozměr t	1,20 mm
Na omítku	<input checked="" type="checkbox"/>
Provedení trubek	pevné bez závitů
Vnější průměr	50,00 mm
Instalace do betonu	<input checked="" type="checkbox"/>
Třída pevnosti v tlaku	Těžké (třída 4)
Velikost	50
Instalace do dutých stěn	<input checked="" type="checkbox"/>
Instalace na dřevo	<input checked="" type="checkbox"/>
Instalace do země	<input checked="" type="checkbox"/>
Instalace ve venkovním prostoru	<input checked="" type="checkbox"/>
Instalace strojů a zařízení	<input checked="" type="checkbox"/>
Se spojkou	<input type="checkbox"/>
Leštěný povrch	<input type="checkbox"/>
Kartáčovaný povrch	<input type="checkbox"/>
Teplotní rozsah použití	-45,00 - 400,00 °C
Podlahová instalace (živice, horký asfalt)	<input checked="" type="checkbox"/>
Podlahová instalace (mazanina)	<input checked="" type="checkbox"/>
Pod omítku	<input checked="" type="checkbox"/>

## Klasifikační kód pro normy elektroinstalačních trubek

Klasifikační kód 44571

## Klasifikační kód pro normy elektroinstalačních trubek