

# List technických údajů

Ocelová trubka žárově zinkovaná ponorem, bez závitů

Výr. č. 2046594

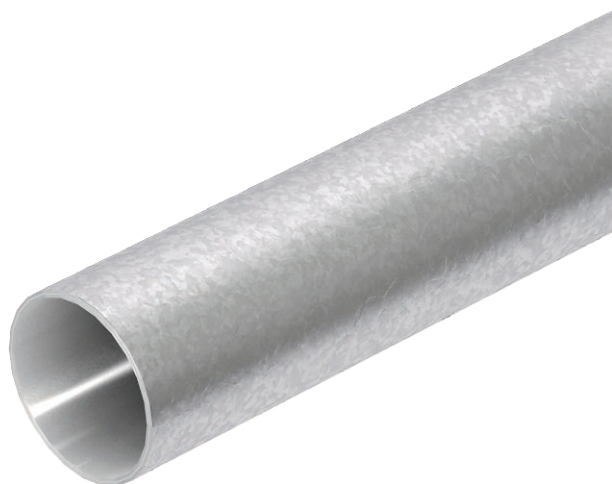

Elektroinstalační trubka bez závitových konců dle EN 61386-1 pro mechanickou ochranu kabelů a vedení. S vnitřní stěnou bez ořepů. Třída antikorozní ochrany 4 (vysoká).



St	Ocel
FT	žárově zinkováno ponorem

## Kmenová data

Č. výr.	2046594
Typ	S20W FT
Rozměr	Ø20, 3000mm
Materiál	Ocel
Zkratka materiálu	St
Povrch	žárově zinkováno ponorem
Povrch podle DIN	DIN EN ISO 1461
Povrch zkratka	FT
Nejmenší prodejní množství	30,00 m
Hmotnost	44,70 kg/100 m

# List technických údajů

Ocelová trubka žárově zinkovaná ponorem, bez závitů



Výr. č. 2046594

## Technické údaje

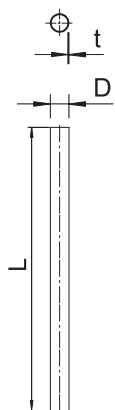

Délka	3.000,00 mm
Rozměr D\216 O (bez mezery)	20,00 mm
Rozměr L	3.000,00 mm
Rozměr M	M20
Rozměr t	1,00 mm
Na omítku	<input checked="" type="checkbox"/>
Provedení trubek	pevné bez závitů
Vnější průměr	20,00 mm
Instalace do betonu	<input checked="" type="checkbox"/>
Třída pevnosti v tlaku	Těžké (třída 4)
Velikost	20
Instalace do dutých stěn	<input checked="" type="checkbox"/>
Instalace na dřevo	<input checked="" type="checkbox"/>
Instalace do země	<input checked="" type="checkbox"/>
Instalace ve venkovním prostoru	<input checked="" type="checkbox"/>
Instalace strojů a zařízení	<input checked="" type="checkbox"/>
Se spojkou	<input type="checkbox"/>
Leštěný povrch	<input type="checkbox"/>
Kartáčovaný povrch	<input type="checkbox"/>
Teplotní rozsah použití	-45,00 - 400,00 °C
Podlahová instalace (živice, horký asfalt)	<input checked="" type="checkbox"/>
Podlahová instalace (mazanina)	<input checked="" type="checkbox"/>
Pod omítku	<input checked="" type="checkbox"/>

## Klasifikační kód pro normy elektroinstalačních trubek

Klasifikační kód 44571

## Klasifikační kód pro normy elektroinstalačních trubek