

List technických údajů

Nosič datové techniky, 1 modul, šikmý vývod, typ RM

Výr. č. 6119302

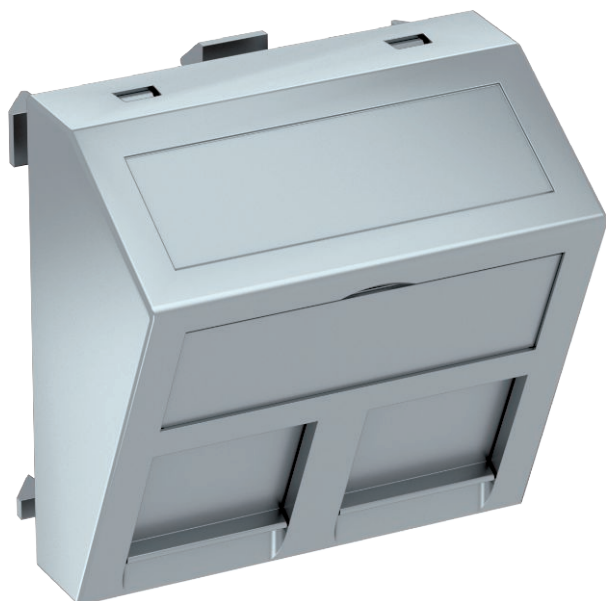

Nosič datové techniky se šikmým vývodem a uzavírací krytkou k uchycení dvou modulárních zásuvek datové techniky v provedení RJ45. Upevnění naklapnutím je vhodné pro vodorovnou i svislou montáž do systémového prostředí. Typ RM má speciální modulární úchyt a je dimenzován pro nepřímé upevnění datových modulárních zásuvek v montážním otvoru.

PC Polykarbonát

Další text k výrobku 1	Nosič datové techniky typu RM je vhodný k osazení následujících modulárních zásuvek: typ ASM-C5, ASM-C5 G, ASM-C6 a ASM-C6 G; R&M: moduly kat. 5 a kat. 6 bez nosné desky.
Další text k výrobku 2	Pro instalaci do kanálů pro vestavbu přístrojů Rapid 45 a Rapid 80, instalačních sloupů ISS a podlahových systémů.

Kmenová data

Č. výr.	6119302
Typ	DTS-2RM AL1
Označení 1	Nosiče datové techniky
Označení 2	pro 2 přípojovací moduly typRM
Rozměr	45x45mm
Barva	hliníkový lak
Materiál	Polykarbonát
Zkratka materiálu	PC
Nejmenší prodejní množství	1,00 kus
Hmotnost	2,90 kg/100 ks

List technických údajů

Nosič datové techniky, 1 modul, šikmý vývod, typ RM

Výr. č. 6119302

OBO
BETTERMANN

Technické údaje

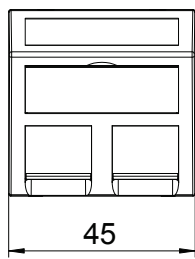
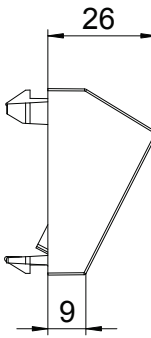
		<p>Šířka</p> <p>Výška</p> <p>Hloubka</p> <p>Rozměr</p> <p>Provedení povrchu</p> <p>Počet jednotek</p> <p>Způsob upevnění</p> <p>Popisové pole</p> <p>Bez obsahu halogenů</p> <p>Odklápací víko</p> <p>Lustr. svorka</p> <p>S potiskem</p> <p>S ochranou proti prachu</p> <p>Montážní otvor</p> <p>Stupeň krytí</p> <p>Nosný kruh</p> <p>Transparentní</p> <p>Použití</p> <p>Možnost odlehčení tahu</p> <p>Přehled</p>	<p>45,00 mm</p> <p>45,00 mm</p> <p>26,00 mm</p> <p>45 x 45 mm</p> <p>Matný</p> <p>1,00</p> <p>Zaklapnutí s popisovým polem</p> <p><input checked="" type="checkbox"/></p> <p><input type="checkbox"/></p> <p><input type="checkbox"/></p> <p><input type="checkbox"/></p> <p><input checked="" type="checkbox"/></p> <p>Typ RM</p> <p>IP20</p> <p><input type="checkbox"/></p> <p><input type="checkbox"/></p> <p>Vestavná datová spojka</p> <p><input type="checkbox"/></p> <p>Základní prvek se středovou krycí deskou</p>
---	---	---	--