

List technických údajů

Kloubová spojka 160

Výr. č. 6227965

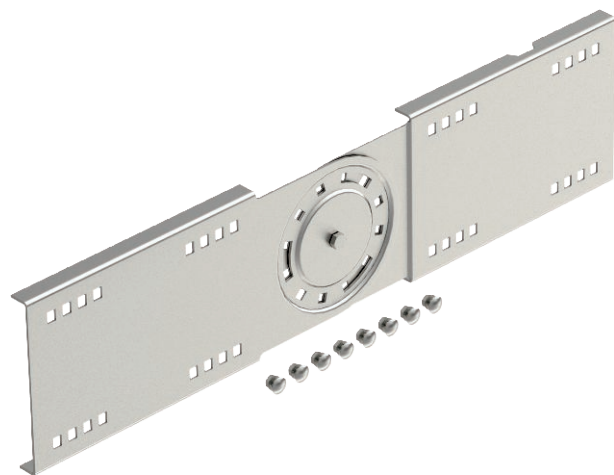

Kloubová spojka pro kabelové žlaby a žebříky pro velká rozpětí s výškou bočnice 160 mm.



| | |
|-----------|-----------------------------|
| A2 | Nerez ocel, materiál 1.4307 |
| 2B | Holé, dodatečně ošetřeno |

Dodatkový text k výrobku - upozornění | Včetně šroubů, podložek a matic.

Kmenová data

| | |
|----------------------------|--------------------------------|
| Č. výr. | 6227965 |
| Typ | WRGV 160 A2 |
| Označení 1 | Kloubová spojka |
| Rozměr | 160x680 |
| Materiál | Nerezová ocel, materiál 1.4301 |
| Zkratka materiálu | A2 |
| Povrch | Holé, dodatečně ošetřeno |
| Povrch zkratka | 2B |
| Nejmenší prodejní množství | 2,00 kus |
| Hmotnost | 300,20 kg/100 ks |

List technických údajů

Kloubová spojka 160

Výr. č. 6227965



Technické údaje

| | |
|--|--|
| | <p>Výška 160,00 mm Výška bočnice 160,00 mm Tloušťka plechu 2,50 mm Vhodný pro výšku kabelového nosného systému 110,00 mm Vhodné pro kabelový žlab <input checked="" type="checkbox"/> Vhodné pro mřížový žlab <input type="checkbox"/> Vhodné pro kabelový žebřík <input checked="" type="checkbox"/> Vhodné pro zachování funkčnosti <input type="checkbox"/> Kloubová spojka vodorovná <input type="checkbox"/> Kloubová spojka svislá <input checked="" type="checkbox"/> Nerezová ocel, mořená <input type="checkbox"/> Způsob spojení Šroubová spojka</p> |
|--|--|