

# List technických údajů

## Podélná spojka 160

Výr. č. 6227724

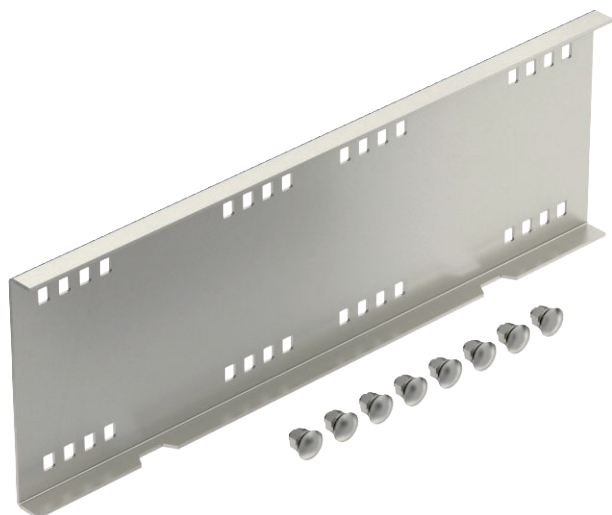

Podélné spojky pro přímé spojování tvarových dílů kabelových žlabů a žebříků pro velká rozpětí s výškou bočnice 160 mm.



<b>A2</b>	Nerez ocel, materiál 1.4307
<b>2B</b>	Holé, dodatečně ošetřeno

Dodatkový text k výrobku - upozornění | Včetně šroubů, podložek a matic.

### Kmenová data

Č. výr.	6227724
Typ	WRVL 160 A2
Rozměr	160x500
Materiál	Nerezová ocel, materiál 1.4301
Zkratka materiálu	A2
Povrch	Holé, dodatečně ošetřeno
Povrch zkratka	2B
Nejmenší prodejní množství	2,00 kus
Hmotnost	218,00 kg/100 ks

# List technických údajů

## Podélná spojka 160

Výr. č. 6227724



### Technické údaje

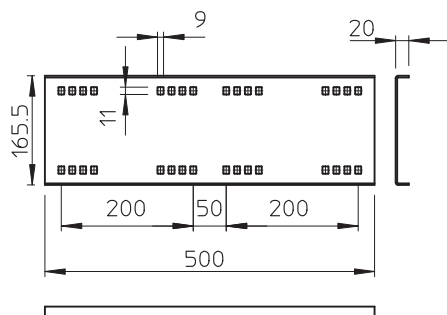

Výška	160,00 mm
Výška bočnice	160,00 mm
Provedení	Podélné spojky
Tloušťka plechu	2,50 mm
Vhodný pro výšku kabelového nosného systému	110,00 mm
Vhodné pro kabelový žlab	<input checked="" type="checkbox"/>
Vhodné pro mřížový žlab	<input type="checkbox"/>
Vhodné pro kabelový žebřík	<input checked="" type="checkbox"/>
Vhodné pro zachování funkčnosti	<input type="checkbox"/>
Kloubová spojka vodorovná	<input type="checkbox"/>
Kloubová spojka svislá	<input type="checkbox"/>
Nerezová ocel, mořená	<input type="checkbox"/>
Způsob spojení	Šroubová spojka