

List technických údajů

Propojovací kanály BE-DIN 100,
šířka kanálu 62,5
Výr. č. 6132394



Propojovací kanál pro vodorovné a svislé uložení do skříňového rozvaděče.

Přímá montáž na stěnu pomocí oboustranné lepicí pásky nebo integrovaného děrování dna.
Nesnadno hořlavý a samozhášivý po odstranění působení plamene. Můstky ve spodním dílu kanálu lze vylomit bez použití nástrojů.

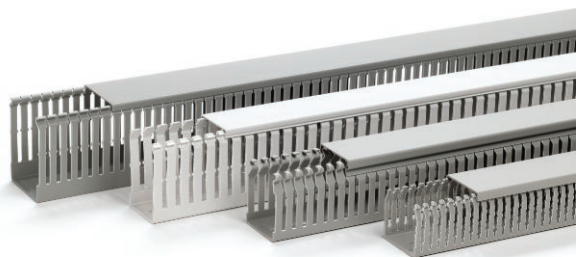

PVC Polyvinylchlorid

Text k výrobku – normy	Otestováno podle EN 50085-2-3.
Text k výrobku rozsah dodávky	Spodní a vrchní díl v sadě.

Kmenová data

Č. výr.	6132394
Typ	BEDIN 10062 sgr
Barva	kamenná šed
Číslo RAL	7030
Materiál	Polyvinylchlorid
Zkratka materiálu	PVC
Nejmenší prodejní množství	2 m
Hmotnost	80,00 kg/100 m

Technické údaje

Délka	2.000,00 mm
Šířka	63,00 mm
Výška	100,00 mm
Průměr	0,00 mm
Provedení bočnice	s výřezem
Způsob upevnění	Děrování dna
Flexibilita	<input type="checkbox"/>
Odolné proti svodovým proudům	<input checked="" type="checkbox"/>
S vrchním dílem	<input checked="" type="checkbox"/>
Užitečný průřez	5.245,00 mm ²
Bez obsahu halogenů	<input type="checkbox"/>
Vzdálenost výřezů	10,00 mm
Šířka výřezu	5,50 mm
samozhášlivý	<input checked="" type="checkbox"/>