

# List technických údajů

## Propojovací kanály BE-DIN 75, šířka kanálu 125

Výr. č. 6132389

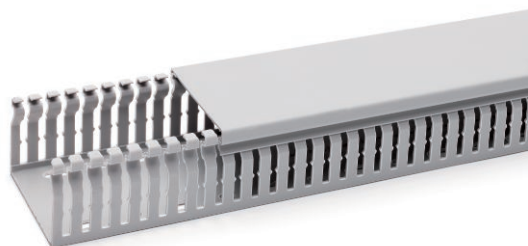

Propojovací kanál pro vodorovné a svislé uložení do skříňového rozvaděče.

Přímá montáž na stěnu pomocí oboustranné lepicí pásky nebo integrovaného děrování dna. Nesnadno hořlavý a samozhášivý po odstranění působení plamene. Můstky ve spodním dílu kanálu lze vylomit bez použití nástrojů.



**PVC** Polyvinylchlorid

Text k výrobku – normy	Otestováno podle EN 50085-2-3.
Text k výrobku rozsah dodávky	Spodní a vrchní díl v sadě.

### Kmenová data

Č. výr.	6132389
Typ	BEDIN 75125 sgr
Barva	kamenná šed
Číslo RAL	7030
Materiál	Polyvinylchlorid
Zkratka materiálu	PVC
Nejmenší prodejní množství	16 m
Hmotnost	120,90 kg/100 m

### Technické údaje

Délka	2.000,00 mm
Šířka	125,00 mm
Výška	75,00 mm
Průměr	0,00 mm
Provedení bočnice	s výřezem
Způsob upevnění	Děrování dna
Flexibilita	<input type="checkbox"/>
Odolné proti svodovým proudům	<input checked="" type="checkbox"/>
S vrchním dílem	<input checked="" type="checkbox"/>
Užitečný průřez	8.560,00 mm <sup>2</sup>
Bez obsahu halogenů	<input type="checkbox"/>
Vzdálenost výřezů	10,00 mm
Šířka výřezu	4,00 mm
samozhášlivý	<input checked="" type="checkbox"/>