

# List technických údajů

Kanál pro vestavbu přístrojů Rapid 45-2, šířka kanálu 130, výška kanálu 53  
Výr. č. 6113202

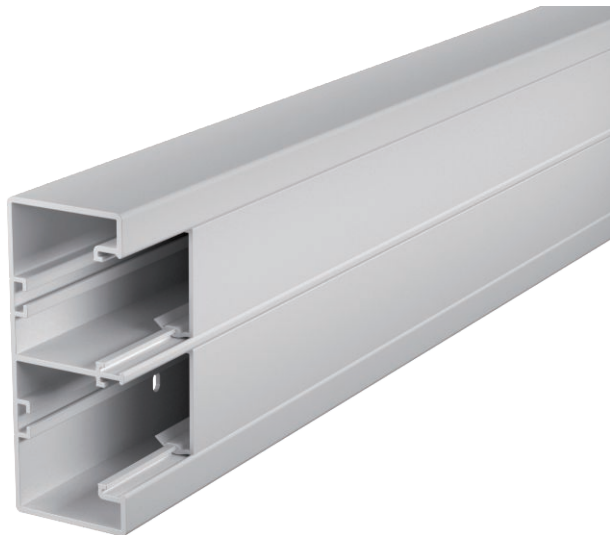

Vrchní a spodní díl kanálu s děrováním dna pro přímou montáž na stěnu.



**PVC** Polyvinylchlorid

## Kmenová data

Č. výr.	6113202
Typ	GK-53130LGR
Označení 1	Kanál pro vestavbu přístrojů
Rozměr	53x130x2000
Barva	světle šedá
Číslo RAL	7035
Materiál	Polyvinylchlorid
Zkratka materiálu	PVC
Nejmenší prodejní množství	2 m
Hmotnost	174,00 kg/100 m

## Technické údaje

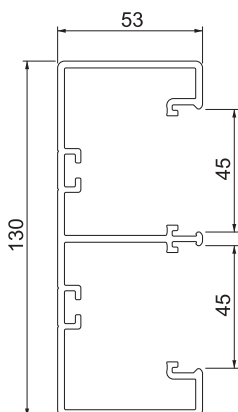

Délka	2.000,00 mm
Šířka	130,00 mm
Výška	53,00 mm
Počet vrchních dílů	2
Počet nasaditelných přepážek	2
Hranatá konstrukce	<input checked="" type="checkbox"/>
Děrování dna	s děrováním dna
Bez obsahu halogenů	<input type="checkbox"/>
Kabelový úchyt	<input type="checkbox"/>
Upevňovací prvek	<input type="checkbox"/>
Způsob montáže vrchních dílů	umístěný uvnitř
Montážní děrování ve dně	<input checked="" type="checkbox"/>
Šířka vrchního dílu	45 mm
Šířka vrchního dílu 2	45,00 mm
Šířka vrchního dílu 3	0,00 mm
Vrchní díl je součástí dodávky	<input checked="" type="checkbox"/>
Ochranná fólie	<input checked="" type="checkbox"/>
Symetrické	<input checked="" type="checkbox"/>