

# List technických údajů

Ocelový oblouk žárově zinkovaný ponorem, bez závitů

Výr. č. 2046818

**OBO**  
BETTERMANN



Oblouk 90° s tvarovanými spojkami, pro elektroinstalační trubky dle EN 61386-1. S vnitřní stěnou bez otřepů.



<b>St</b>	Ocel
<b>FT</b>	žárově zinkováno ponorem

## Kmenová data

Č. výr.	2046818
Typ	SBN25 FT
Rozměr	ø25mm
Materiál	Ocel
Zkratka materiálu	St
Povrch	žárově zinkováno ponorem
Povrch podle DIN	DIN EN ISO 1461
Povrch zkratka	FT
Nejmenší prodejní množství	25,00 kus
Hmotnost	24,40 kg/100 ks

# List technických údajů

Ocelový oblouk žárově zinkovaný ponorem, bez závitů

Výr. č. 2046818



## Technické údaje

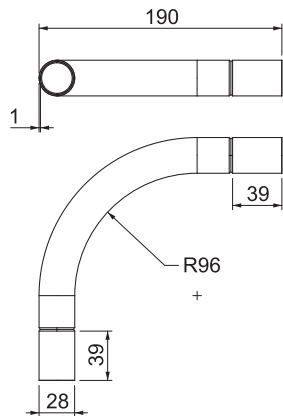

Rozměr AAW	66,50 mm
Rozměr B	190,00 mm
Rozměr D\ø216 O (bez mezery)	25,60 mm
Rozměr M	M25
Rozměr R	110,00 mm
Rozměr t	1,20 mm
Rozměr l	40,00 mm
Provedení	Zásuvné
Velikost	25
Pro jmenovitý průměr trubky	25,00 mm
Flexibilita	<input type="checkbox"/>
Bez obsahu halogenů	<input type="checkbox"/>
S inspekčním otvorem a víkem	<input type="checkbox"/>
Se spojkou	<input checked="" type="checkbox"/>
Leštěný povrch	<input type="checkbox"/>
Kartáčovaný povrch	<input type="checkbox"/>
Teplotní rozsah použití	-45,00 - 400,00 °C
Úhel oblouku	90,00 °
Dvoudílný	<input type="checkbox"/>