

List technických údajů

Galvanicky zinkovaný ocelový oblouk, bez závitů

Výr. č. 2046809

OBO
BETTERMANN



Oblouk 90° s tvarovanými spojkami, pro elektroinstalační trubky dle EN 61386-1. S vnitřní stěnou bez otřepů.



| | |
|-----------|----------------------|
| St | Ocel |
| G | galvanicky zinkováno |

Kmenová data

| | |
|----------------------------|----------------------|
| Č. výr. | 2046809 |
| Typ | SBN20 G |
| Rozměr | ø20mm |
| Materiál | Ocel |
| Zkratka materiálu | St |
| Povrch | galvanicky zinkováno |
| Povrch podle DIN | DIN EN 12329 |
| Povrch zkratka | G |
| Nejmenší prodejní množství | 25,00 kus |
| Hmotnost | 13,30 kg/100 ks |

List technických údajů

Galvanicky zinkovaný ocelový oblouk, bez závitů

Výr. č. 2046809



Technické údaje

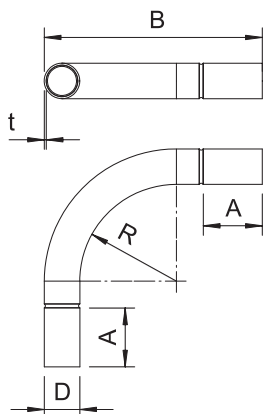

| | |
|------------------------------|-------------------------------------|
| Rozměr AAW | 53,70 mm |
| Rozměr B | 155,00 mm |
| Rozměr D\ø216 O (bez mezery) | 22,60 mm |
| Rozměr M | M20 |
| Rozměr R | 90,00 mm |
| Rozměr d | 20,60 mm |
| Rozměr t | 1,00 mm |
| Rozměr l | 30,00 mm |
| Provedení | Zásuvné |
| Velikost | 20 |
| Pro jmenovitý průměr trubky | 20,00 mm |
| Flexibilita | <input type="checkbox"/> |
| Bez obsahu halogenů | <input type="checkbox"/> |
| S inspekčním otvorem a víkem | <input type="checkbox"/> |
| Se spojkou | <input checked="" type="checkbox"/> |
| Leštěný povrch | <input type="checkbox"/> |
| Kartáčovaný povrch | <input type="checkbox"/> |
| Úhel oblouku | 90,00 ° |
| Dvoudílný | <input type="checkbox"/> |