

List technických údajů

Nosníková svorka SSP 20-40

Výr. č. 1486244

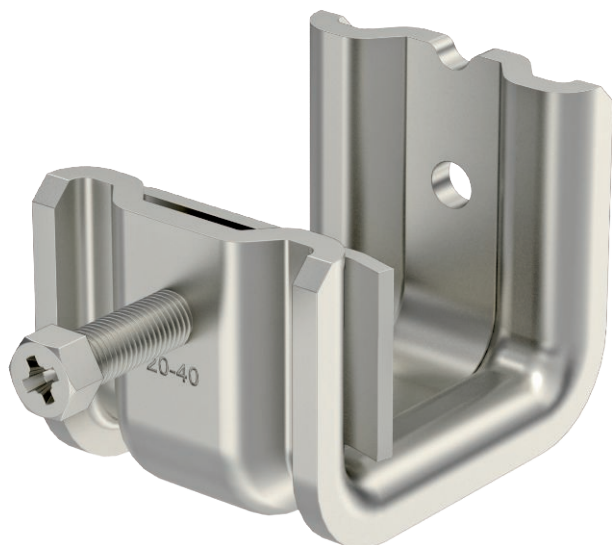

Tento druh nosníkové svorky se nasouvá na nosník a k nosníku nebo ploché oceli se upevňuje prostřednictvím přitlačné opěrky a šroubu (M8). Šroub se šestihlannou hlavou má velikost 10 mm. V těle přičtyky se mimoto nacházejí dva další závity M6 například k upevnění závitových tyčí.



A4	Ušlechtilá ocel, korozivzdorná, materiál 1.4404
2B	Holé, dodatečně ošetřeno

Kmenová data

Č. výr.	1486244
Typ	SSP 20-40 M6 A4
Označení 1	Upínací lišta
Označení 2	těžké provedení
Rozměr	20-40mm
Materiál	Ušlechtilá ocel, nerezavějící - materiál 1.4404
Zkratka materiálu	A4
Povrch	Holé, dodatečně ošetřeno
Povrch zkratka	2B
Nejmenší prodejní množství	25,00 kus
Hmotnost	27,70 kg/100 ks

List technických údajů

Nosníková svorka SSP 20-40

Výr. č. 1486244



Technické údaje

		<table><tr><td>Rozměr B</td><td>48,00 mm</td></tr><tr><td>Rozměr H</td><td>65,00 mm</td></tr><tr><td>Rozměr L</td><td>47,00 mm</td></tr><tr><td>Druh připojení / součást</td><td>Závit</td></tr><tr><td>Způsob upevnění</td><td>Svěrné</td></tr><tr><td>Mez pevnosti F1</td><td>1,40 kN</td></tr><tr><td>Mez pevnosti F2</td><td>1,30 kN</td></tr><tr><td>Tloušťka příruby</td><td>20,00 - 40,00 mm</td></tr><tr><td>pro závitovou tyč</td><td>M6</td></tr><tr><td>pro metrickou závitovou tyč</td><td>6,00</td></tr><tr><td>Závit</td><td>M8</td></tr><tr><td>Velikost závitu M</td><td>8,00</td></tr><tr><td>Nastavitelný závěs</td><td><input type="checkbox"/></td></tr><tr><td>Zavěšeno</td><td><input type="checkbox"/></td></tr></table>	Rozměr B	48,00 mm	Rozměr H	65,00 mm	Rozměr L	47,00 mm	Druh připojení / součást	Závit	Způsob upevnění	Svěrné	Mez pevnosti F1	1,40 kN	Mez pevnosti F2	1,30 kN	Tloušťka příruby	20,00 - 40,00 mm	pro závitovou tyč	M6	pro metrickou závitovou tyč	6,00	Závit	M8	Velikost závitu M	8,00	Nastavitelný závěs	<input type="checkbox"/>	Zavěšeno	<input type="checkbox"/>
Rozměr B	48,00 mm																													
Rozměr H	65,00 mm																													
Rozměr L	47,00 mm																													
Druh připojení / součást	Závit																													
Způsob upevnění	Svěrné																													
Mez pevnosti F1	1,40 kN																													
Mez pevnosti F2	1,30 kN																													
Tloušťka příruby	20,00 - 40,00 mm																													
pro závitovou tyč	M6																													
pro metrickou závitovou tyč	6,00																													
Závit	M8																													
Velikost závitu M	8,00																													
Nastavitelný závěs	<input type="checkbox"/>																													
Zavěšeno	<input type="checkbox"/>																													

Technické údaje

