

List technických údajů

Profilová lišta CL2712, výřez 12 mm, děrovaná

Výr. č. 1109525

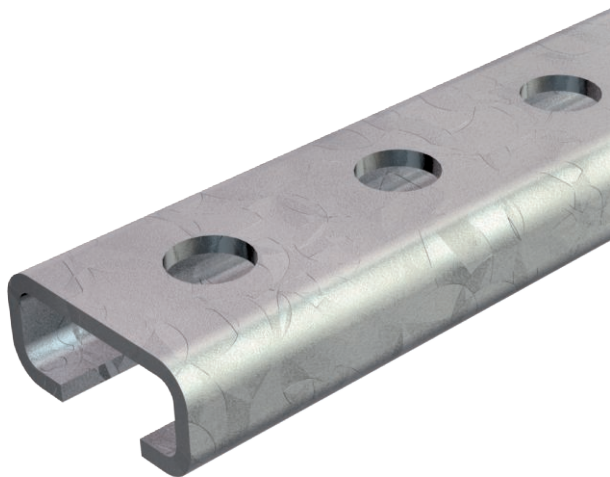

Lehká profilová lišta C k ukládání kabelů, ve spojení s řadovými nebo třmenovými přichytkami s patkou N. Lze používat i při výrobě skříňových rozvaděčů.



St

Ocel

FS

pásově zinkováno

Kmenová data

| | |
|----------------------------|------------------|
| Č. výr. | 1109525 |
| Typ | CL2712P2000FS |
| Označení 1 | Profilová lišta |
| Rozměr | 2000x27x12,5 |
| Materiál | Ocel |
| Zkratka materiálu | St |
| Povrch | pásově zinkováno |
| Povrch podle DIN | DIN EN 10346 |
| Povrch zkratka | FS |
| Nejmenší prodejní množství | 2,00 m |
| Hmotnost | 85,00 kg/100 m |

List technických údajů

Profilová lišta CL2712, výřez 12 mm, děrovaná

Výr. č. 1109525



Technické údaje

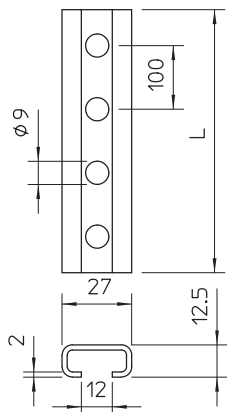

| | |
|-----------------------------------|-------------------------------------|
| Délka | 2.000,00 mm |
| Šířka | 27,00 mm |
| Výška | 12,50 mm |
| Rozměr L | 2.000,00 mm |
| Odlomitelná | <input type="checkbox"/> |
| Rozměry Š x V | 27 x 12,5 mm |
| Provedení | Jednoduchý profil |
| Druh děrování | Zadní strana děrovaná |
| Vzdálenost středů vrtaných otvorů | 100,00 mm |
| Svazek | 20,00 m |
| Vhodné pro zachování funkčnosti | <input type="checkbox"/> |
| Tloušťka materiálu | 2,00 mm |
| S děrováním | <input checked="" type="checkbox"/> |
| S ozubením | <input type="checkbox"/> |
| Tvar profilu | Profil C |
| Šířka výřezu | 12,00 mm |
| Statická hodnota A | 0,89 cm ² |
| Statická hodnota I _y | 0,17 cm |
| Statická hodnota I _z | 0,98 cm |
| Statická hodnota W _y | 0,25 cm ³ |
| Statická hodnota W _z | 0,72 cm ³ |