

List technických údajů

Přichytka, podniková norma 7855, jednostranná

Výr. č. 1043013

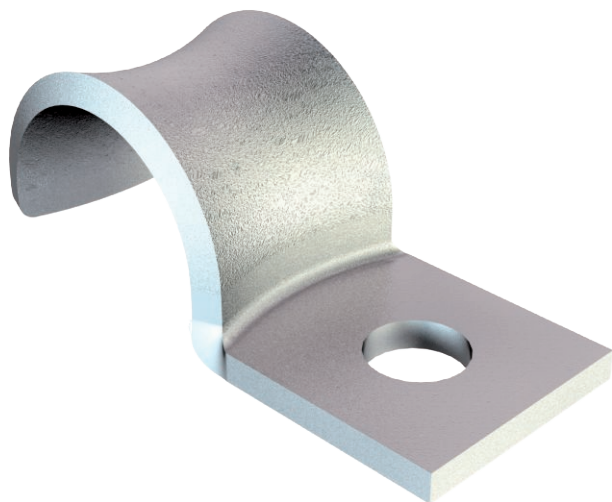

Rozměry podle normy Siemens SN 78550 tvar A, zaoblené hrany a proto mimořádně vhodná pro mechanicky citlivá vedení.

*Velikosti 2-10 nejsou vhodné pro natloukací nástroj a pneumatickou hřebikovačku.



St Ocel
GTP galvanicky zinkováno,
transparentně pasivováno

Kmenová data

| | |
|----------------------------|---|
| Č. výr. | 1043013 |
| Typ | WN 7855 A 2 |
| Označení 1 | Upevňovací přichytka |
| Označení 2 | jednostranná |
| Rozměr | 2mm |
| Materiál | Ocel |
| Zkratka materiálu | St |
| Povrch | galvanicky zinkováno, transparentně pasivováno |
| Povrch zkratka | GTP |
| Nejmenší prodejní množství | 100,00 kus |
| Hmotnost | 0,04 kg/100 ks |

List technických údajů

Přichytka, podniková norma 7855, jednostranná

Výr. č. 1043013



Technické údaje

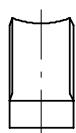
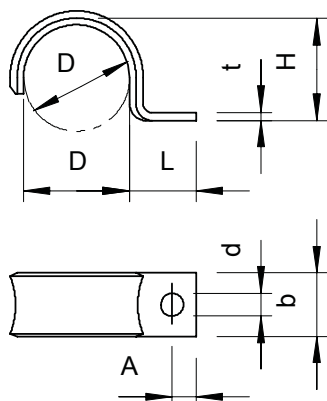

| | |
|--|-------------------------------------|
| Délka | 8,50 mm |
| Šířka | 6,00 mm |
| Výška | 1,50 mm |
| Rozměr AAW | 3,00 mm |
| Rozměr b | 6,00 mm |
| Rozměr D\∕u216 O (bez mezer) | 2,00 mm |
| Rozměr d | 3,20 mm |
| Rozměr H | 1,50 mm |
| Rozměr L | 8,50 mm |
| Rozměr t | 0,80 mm |
| Vzdálenost od stěny | <input type="checkbox"/> |
| Počet kabelů/trubek | 1,00 |
| Provedení | jednostranný |
| Způsob upevnění pro průměr | Otvor pro šroub 2 mm |
| Vhodné pro oblast protipožární ochrany | <input type="checkbox"/> |
| Bez obsahu halogenů | <input checked="" type="checkbox"/> |
| Potaženo plastem | <input type="checkbox"/> |
| Velikost otvoru | 3,2 mm |
| Tloušťka materiálu | 0,80 mm |
| Odolná proti ultrafialovému záření | <input checked="" type="checkbox"/> |