

# List technických údajů

Zásuvka 0°, Connect 80, se zemnicím kolíkem,  
trojnásobná  
Výr. č. 6120642

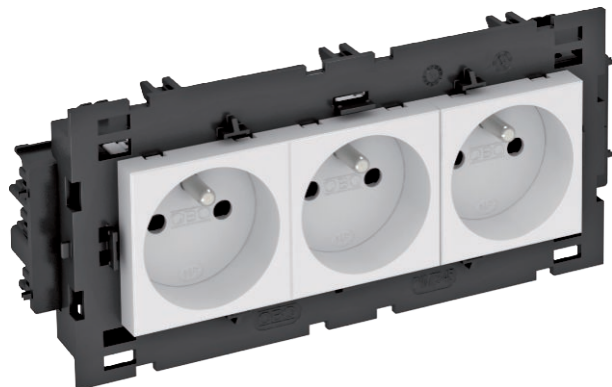

Zásuvka se zemnicím kolíkem a bočním připojením 3 násobná 0°, se zvýšenou ochranou proti nebezpečnému dotyku a násuvnými svorkami, 2pól., 16 A, 250 V~, se spojovacími svorkami dle IEC 60884-1, vhodná k montáži do systémů kanálů pro vestavbu přístrojů Rapid 80.



PC Polykarbonát

Další text k výrobku 2

K instalaci do kanálů Rapid 45, přístrojových kanálů, instalačních sloupků, podlahových systémů a deskboxů.

## Kmenová data

Č. výr.	6120642
Typ	STD-F0C8 RW3
Rozměr	250V, 10/16A
Barva	čistě bílá
Číslo RAL	9010
Materiál	Polykarbonát
Zkratka materiálu	PC
Nejmenší prodejní množství	1,00 kus
Hmotnost	17,50 kg/100 ks

## Technické údaje

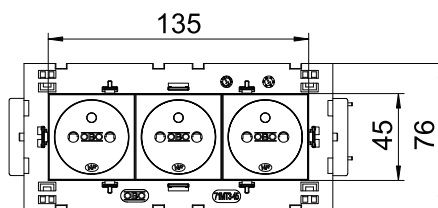
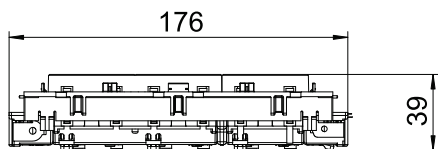

Šířka	176,00 mm
Výška	76,00 mm
Hloubka	39,00 mm
Uzamykatelné provedení	<input type="checkbox"/>
Druh připojení	Násuvná svorka
Provedení	3 násobná 0°
Provedení	,
Provedení povrchu	Matný
Provedení	Kolíček ochranného kontaktu
Počet pólů	2,00
Počet jednotek	3,00
Počet modulů (u modulární konstrukce)	0,00
Počet spínatelných zásuvek	0,00
Vyhazovací mechanismus	<input type="checkbox"/>
Způsob upevnění	Zaklapnutí
Popisové pole	<input type="checkbox"/>
Provozní teplota	-5,00 - 40,00 °C

# List technických údajů

Zásuvka 0°, Connect 80, se zemnicím kolíkem,  
trojnásobná  
Výr. č. 6120642



## Technické údaje

Ochrana proti chybnému proudu	<input type="checkbox"/>
Pro ztížené podmínky (dle VDE)	<input type="checkbox"/>
Bez obsahu halogenů	<input checked="" type="checkbox"/>
Izolovaná montáž	<input type="checkbox"/>
Zvýšená ochrana proti nebezpečnému dotyku	<input checked="" type="checkbox"/>
Odklápěcí víko	<input type="checkbox"/>
Kódování	Ne
Kontrolka	<input type="checkbox"/>
S vypínačem	<input type="checkbox"/>
S jemnou pojistkou	<input type="checkbox"/>
S funkčním osvětlením	<input type="checkbox"/>
S orientačním osvětlením	<input type="checkbox"/>
Způsob montáže	Kanál pro vestavbu přístrojů
Jmenovité napětí	250,00 V
Jmenovitý proud	16,00 A
Stupeň krytí	Ostatní
Provedení zásuvek	NF
Úhel zásuvek	0°
Transparentní	<input type="checkbox"/>
Přepětivá ochrana	<input type="checkbox"/>
Otočená centrální vložka	<input type="checkbox"/>